

รายละเอียดคุณลักษณะเฉพาะ
วัสดุเครื่องแต่งกาย จำนวน ๖๑ รายการ โรงพยาบาลกำแพงเพชร

ผ้าสามัญ

รายการที่ ๑ เสื้อผู้ป่วยสามัญ

๑. ความต้องการ เสื้อผู้ป่วยสามัญ จำนวน ๘๒๐ ตัว
๒. วัตถุประสงค์ในการใช้งาน เพื่อใช้สวมใส่สำหรับผู้ป่วย
๓. คุณสมบัติทั่วไป

ขนาดเย็บสำเร็จมีขนาดไม่ต่ำกว่า

รอบอก ๕๐ นิ้ว

ตัวยาว ๒๕ นิ้ว

ไหล่ ๒๕ นิ้ว

แขนยาว ๕ นิ้ว

แบบกิโมโน



มีเชือกผูก ๓ จุด (ด้านใน ๑ คู่ ด้านนอก ๒ คู่)

แต่งขลิบรอบคอ ปลายแขนและปากกระเป๋าด้วยผ้าสีม่วงเข้ม

คุณลักษณะและโครงสร้างผ้า รายการที่ ๑

๑. ผ้า TC Twill อัตราส่วนผสม Polyester ๖๕%(±๓) Cotton ๓๕%(±๓) สีขาว จำนวนเส้นด้ายไม่น้อยกว่า ๒๑๕ เส้น ต่อ ๑ ตารางนิ้ว(จำนวนเส้นด้ายยืนต้องไม่น้อยกว่า ๑๔๓ เส้น ,จำนวนเส้นด้ายพุ่งต้องไม่น้อยกว่า ๗๒ เส้น) ด้ายทอเบอร์ ๔๕ x ๓๔ (±๓)
๒. สกรีนชื่อโรงพยาบาลกำแพงเพชรและปี พ.ศ. ที่ผลิต ที่อกขวา ๑ ตำแหน่ง ด้วยหมึกสีเขียว ขนาดตัวหนังสือเหมาะสม สวยงาม ไม่ลอกหลุดเมื่อซักล้าง
๓. ฝีมือนที่เย็บต้องเย็บได้ไม่น้อยกว่า ๕ ฝีมือนต่อความยาว ๑ นิ้ว
๔. เป็นของใหม่ ไม่เคยใช้งานมาก่อน

คณะกรรมการกำหนดรายละเอียดคุณลักษณะเฉพาะฯ	
(ลงชื่อ).....	ประธานกรรมการ
(ลงชื่อ).....	กรรมการ
(ลงชื่อ).....	กรรมการ

รายการที่ ๒ ผ้าถุงผู้ป่วยสามัญ

๑. ความต้องการ ผ้าถุงผู้ป่วยสามัญ จำนวน ๕๖๕ ผืน
๒. วัตถุประสงค์ในการใช้งาน เพื่อให้สวมใส่สำหรับผู้ป่วย
๓. คุณสมบัติทั่วไป

ขนาดเย็บสำเร็จมีขนาดไม่ต่ำกว่า

รอบตัวกว้าง ๗๖ นิ้ว

ยาว ๔๐ นิ้ว

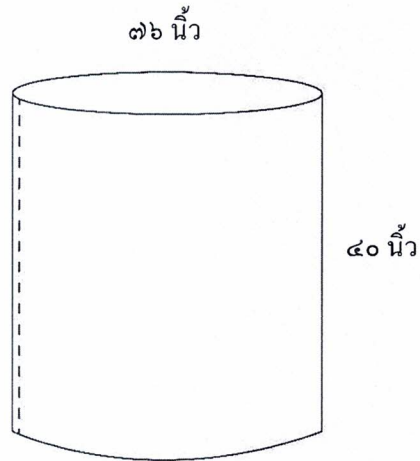

คุณลักษณะและโครงสร้างผ้า รายการที่ ๒

๑. ผ้า TC Twill อัตราส่วนผสม Polyester ๖๕%(±๓) Cotton ๓๕%(±๓) สีขาว จำนวนเส้นด้ายไม่น้อยกว่า ๒๑๕ เส้น ต่อ ๑ ตารางนิ้ว(จำนวนเส้นด้ายยืนต้องไม่น้อยกว่า ๑๔๓ เส้น ,จำนวนเส้นด้ายพุ่งต้องไม่น้อยกว่า ๗๒ เส้น) ด้ายทอเบอร์ ๔๕ x ๓๔ (±๓)

๒. สกรีนชื่อ โรงพยาบาลกำแพงเพชรและปี พ.ศ. ที่ผลิต ที่มุมผ้า ๑ ตำแหน่ง ด้วยหมึกสีเขียว ขนาดตัวหนังสือเหมาะสมสวยงาม ไม่ลอกหลุดเมื่อซักล้าง

๓. ฝีมือนที่เย็บต้องเย็บได้ไม่น้อยกว่า ๕ ฝีเย็บต่อความยาว ๑ นิ้ว

๔. เป็นของใหม่ ไม่เคยใช้งานมาก่อน

คณะกรรมการกำหนดราคาส่งซื้อปัจจัยลักษณะเฉพาะฯ	
(ลงชื่อ).....	ประธานกรรมการ
(ลงชื่อ).....	กรรมการ
(ลงชื่อ).....	กรรมการ

รายการที่ ๓ กางเกงผู้ป่วยสามัญ

๑. ความต้องการ กางเกงผู้ป่วยสามัญ จำนวน ๘๐๐ ตัว
๒. วัตถุประสงค์ในการใช้งาน เพื่อให้สวมใส่สำหรับผู้ป่วย
๓. คุณสมบัติทั่วไป

ขนาดเย็บสำเร็จมีขนาดไม่ต่ำกว่า

รอบเอว ๕๘ นิ้ว

เป้าลึก ๑๖ นิ้ว

ขายาว ๓๖ นิ้ว

รอบปลายขากว้าง ๒๖ นิ้ว

ขอบเอว ๑.๕ นิ้ว

แบบหูด มีสายหูดรัดเป็นใ้ใส่ใ้แกว้าง ๑ ซม.

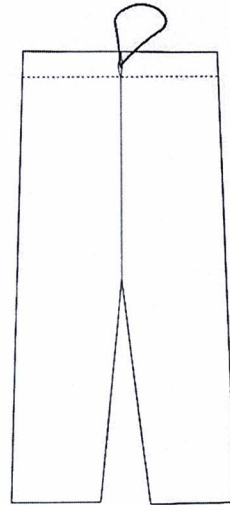

คุณลักษณะและโครงสร้างผ้า รายการที่ ๓

๑. ผ้า TC Twill อัตราส่วนผสม Polyester ๖๕%(±๓) Cotton ๓๕%(±๓) สีขาว จำนวนเส้นด้ายไม่น้อยกว่า ๒๑๕ เส้น ต่อ ตารางนิ้ว(จำนวนเส้นด้ายยืนต้องไม่น้อยกว่า ๑๔๓ เส้น ,จำนวนเส้นด้ายพุ่งต้องไม่น้อยกว่า ๗๒ เส้น) ด้ายทอเบอร์ ๔๕ x ๓๔ (±๓)
๒. สกรีนชื่อโรงพยาบาลกำแพงเพชรและปี พ.ศ. ที่ผลิต ที่ได้ขอบเอวขวา ๑ ตำแหน่ง ด้วยหมึกสีเขียว ขนาดตัวหนังสือเหมาะสม สวยงาม ไม่ลอกหลุดเมื่อซักล้าง
๓. ฝีมือนที่เย็บต้องเย็บได้ไม่น้อยกว่า ๙ ฝีมือนต่อความยาว ๑ นิ้ว
๔. เป็นของใหม่ ไม่เคยใช้งานมาก่อน

คณะกรรมการกำหนดราคา	เรียงคุณลักษณะเฉพาะฯ
(ลงชื่อ).....	ประธานกรรมการ
(ลงชื่อ).....	กรรมการ
(ลงชื่อ).....	กรรมการ

รายการที่ ๔ ผ้าปูที่นอน

๑. ความต้องการ ผ้าปูที่นอน จำนวน ๘๐๐ ผืน
๒. วัตถุประสงค์ในการใช้งาน เพื่อใช้ปูเตียงสำหรับผู้ป่วย
๓. คุณสมบัติทั่วไป

ขนาดเย็บสำเร็จมีขนาดไม่ต่ำกว่า
กว้าง ๖๐ นิ้ว ยาว ๑๐๒ นิ้ว

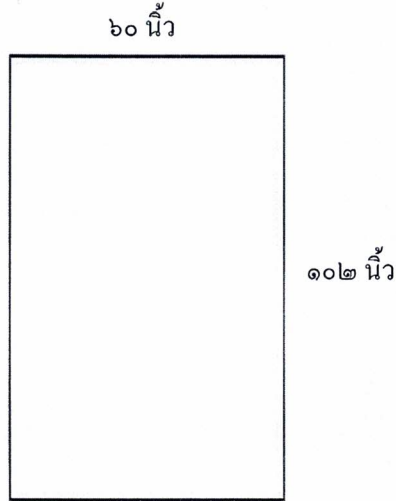

คุณลักษณะและโครงสร้างผ้า รายการที่ ๔

๑. ผ้า TC Twill อัตราส่วนผสม Polyester ๖๕%(±๓) Cotton ๓๕%(±๓) สีขาว จำนวนเส้นด้ายไม่น้อยกว่า ๒๑๕ เส้น ต่อ ๑ ตารางนิ้ว(จำนวนเส้นด้ายยืนต้องไม่น้อยกว่า ๑๔๓ เส้น,จำนวนเส้นด้ายพุ่งต้องไม่น้อยกว่า ๗๒ เส้น) ด้ายทอเบอร์ ๔๕ x ๓๔ (±๓)
๒. พิมพ์ชื่อโรงพยาบาลกำแพงเพชรและปี พ.ศ. ที่ผลิตบนทั้งผืนผ้า ด้วยหมึกสีเขียว ขนาดตัวหนังสือ ๐.๗ ซม. ไม่ลอกหลุดเมื่อซักล้าง
๓. เย็บเก็บริมให้เรียบร้อย ฝีมุ้มที่เย็บต้องเย็บได้ไม่น้อยกว่า ๕ ฝีมุ้มต่อความยาว ๑ นิ้ว
๔. เป็นของใหม่ ไม่เคยใช้งานมาก่อน

คณะกรรมการกำหนดรายละเอียดคุณลักษณะเฉพาะฯ
(ลงชื่อ).....
(ลงชื่อ).....
(ลงชื่อ).....

รายการที่ ๕ ปลอกหมอน

๑. ความต้องการ ปลอกหมอน จำนวน ๖๐๐ ผืน
๒. วัตถุประสงค์ในการใช้งาน เพื่อใช้สวมหมอนสำหรับผู้ป่วย
๓. คุณสมบัติทั่วไป

ขนาดเย็บสำเร็จมีขนาดไม่ต่ำกว่า

กว้าง ๑๘ นิ้ว ยาว ๒๔ นิ้ว มีลิ้นด้านใน ๔ นิ้ว

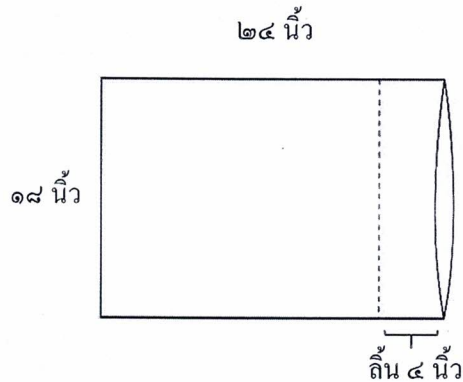

คุณลักษณะและโครงสร้างผ้า รายการที่ ๕

๑. ผ้า TC Twill อัตราส่วนผสม Polyester ๖๕%(±๓) Cotton ๓๕%(±๓) สีขาว จำนวนเส้นด้ายไม่น้อยกว่า ๒๑๕ เส้น ต่อ ตารางนิ้ว (จำนวนเส้นด้ายยืนต้องไม่น้อยกว่า ๑๔๓ เส้น, จำนวนเส้นด้ายพุ่งต้องไม่น้อยกว่า ๗๒ เส้น) ด้ายทอเบอร์ ๔๕ x ๓๔ (±๓)
๒. พิมพ์ชื่อโรงพยาบาลกำแพงเพชรและปี พ.ศ. ที่ผลิตบนทั้งผืนผ้า ด้วยหมึกสีเขียว ขนาดตัวหนังสือ ๐.๗ ซม. ไม่ลอกหลุดเมื่อซักล้าง
๓. ฝีเข็มที่เย็บต้องเย็บได้ไม่น้อยกว่า ๘ ฝีเข็มต่อความยาว ๑ นิ้ว
๔. เป็นของใหม่ ไม่เคยใช้งานมาก่อน

คณะกรรมการ กำหนดรายละเอียดคุณลักษณะเฉพาะฯ
(ลงชื่อ)..... ประธานกรรมการ
(ลงชื่อ)..... กรรมการ
(ลงชื่อ)..... กรรมการ

รายการที่ ๖ ผ้าขวงเตี้ย

๑. ความต้องการ ผ้าขวงเตี้ย จำนวน ๘๐๐ ผืน

๒. วัตถุประสงค์ในการใช้งาน เพื่อใช้ขวงเตี้ยสำหรับผู้ป่วย

๓. คุณสมบัติทั่วไป

ขนาดเย็บสำเร็จมีขนาดไม่ต่ำกว่า

กว้าง ๓๕ นิ้ว ยาว ๖๐ นิ้ว

๖๐ นิ้ว

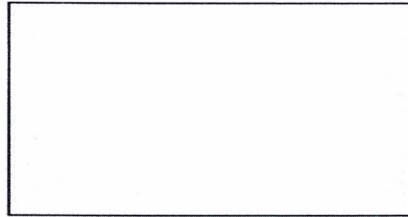

๓๕ นิ้ว

คุณลักษณะและโครงสร้างผ้า รายการที่ ๖

๑. ผ้า TC Twill อัตราส่วนผสม Polyester ๖๕%(±๓) Cotton ๓๕%(±๓) สีขาว จำนวนเส้นด้ายไม่น้อยกว่า ๒๑๕ เส้น ต่อ ๑ ตารางนิ้ว(จำนวนเส้นด้ายยืนต้องไม่น้อยกว่า ๑๔๓ เส้น ,จำนวนเส้นด้ายพุ่งต้องไม่น้อยกว่า ๗๒ เส้น) ด้ายทอเบอร์ ๔๕ x ๓๔ (±๓)

๒. พิมพ์ชื่อ โรงพยาบาลกำแพงเพชรและปี พ.ศ. ที่ผลิตบนทั้งผืนผ้า ด้วยหมึกสีเขียวเข้ม ขนาดตัวหนังสือ ๐.๗ ซม. ไม่ลอกหลุด เมื่อซักล้าง

๓. เย็บเก็บริมให้เรียบร้อย ฝีมุ้มที่เย็บต้องเย็บได้ไม่น้อยกว่า ๕ ฝีมุ้มต่อความยาว ๑ นิ้ว

๔. เป็นของใหม่ ไม่เคยใช้งานมาก่อน

คณะกรรมการกำหนดราคาขงเย็บคุณลักษณะเฉพาะฯ	
(ลงชื่อ).....	ประธานกรรมการ
(ลงชื่อ).....	กรรมการ
(ลงชื่อ).....	กรรมการ

๓๑๖ ๓๓๓๓๐๖

รายการที่ ๗ เสื้อคนไข้นอก X-ray

๑. ความต้องการ เสื้อผู้ป่วยสามัญ จำนวน ๔๐๐ ตัว
๒. วัตถุประสงค์ในการใช้งาน เพื่อให้สวมใส่สำหรับผู้ป่วย
๓. คุณสมบัติทั่วไป

ขนาดเย็บสำเร็จมีขนาดไม่ต่ำกว่า

รอบอก ๕๐ นิ้ว

ตัวยาว ๒๕ นิ้ว

ไหล่ ๒๗ นิ้ว

แขนยาว ๕ นิ้ว

แบบป้ายข้าง

กึ่งรอบคอ มีเชือกผูก ๕ จุด

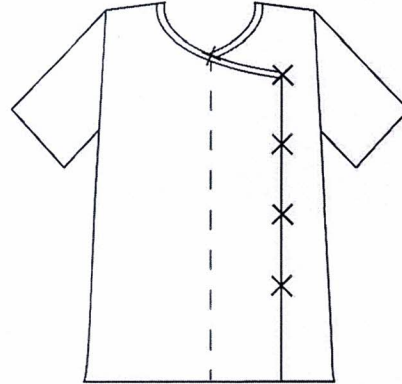

คุณลักษณะและโครงสร้างผ้า รายการที่ ๗

๑. ผ้า TC Twill อัตราส่วนผสม Polyester ๖๕%(±๓) Cotton ๓๕%(±๓) สีเลือดหมู จำนวนเส้นด้ายไม่น้อยกว่า ๒๑๕ เส้น ต่อ ตารางนิ้ว(จำนวนเส้นด้ายยืนต้องไม่น้อยกว่า ๑๔๓ เส้น ,จำนวนเส้นด้ายพุ่งต้องไม่น้อยกว่า ๗๒ เส้น) ด้ายทอเบอร์ ๔๕ x ๓๔ (±๓)
๒. ปัก X-ray (บรรทัดบน) ปักชื่อโรงพยาบาลกำแพงเพชรและปี พ.ศ. ที่ผลิต (บรรทัดล่าง) ที่อกขวา ด้วยไหมสีขาว ขนาดตัวหนังสือ ๐.๗ ซม. ไม่ลอกหลุดเมื่อซักล้าง
๓. ฝีเข็มที่เย็บต้องเย็บได้ไม่น้อยกว่า ๕ ฝีเข็มต่อความยาว ๑ นิ้ว
๔. เป็นของใหม่ ไม่เคยใช้งานมาก่อน

คณะกรรมการกำหนดรายละเอียดคุณลักษณะเฉพาะฯ	
(ลงชื่อ).....	ประธานกรรมการ
(ลงชื่อ).....	กรรมการ
(ลงชื่อ).....	กรรมการ

รายการที่ ๘ กางเกงคนไข้นอก X-ray

๑. ความต้องการ กางเกงผู้ป่วยสามัญ จำนวน ๕๐ ตัว
๒. วัตถุประสงค์ในการใช้งาน เพื่อใช้สวมใส่สำหรับผู้ป่วย
๓. คุณสมบัติทั่วไป

ขนาดเย็บสำเร็จมีขนาดไม่ต่ำกว่า

รอบเอว ๕๘ นิ้ว

เป้าลึก ๑๖ นิ้ว

ขายาว ๓๖ นิ้ว

รอบปลายขากว้าง ๒๖ นิ้ว

ขอบเอว ๑.๕ นิ้ว

แบบหูด มีสายหูดรัดเป็นไส้ไก่กว้าง ๑ ซม.

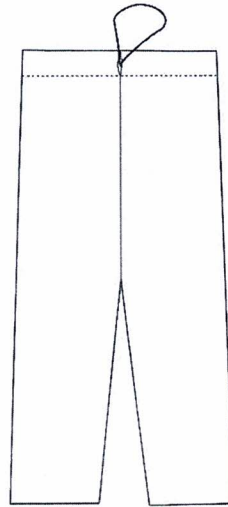

คุณลักษณะและโครงสร้างผ้า รายการที่ ๘

๑. ผ้า TC Twill อัตราส่วนผสม Polyester ๖๕%(±๓) Cotton ๓๕%(±๓) สีเลือดหมู จำนวนเส้นด้ายไม่น้อยกว่า ๒๑๕ เส้น ต่อ ๑ ตารางนิ้ว(จำนวนเส้นด้ายยืนต้องไม่น้อยกว่า ๑๔๓ เส้น ,จำนวนเส้นด้ายพุ่งต้องไม่น้อยกว่า ๗๒ เส้น) ด้ายทอเบอร์ ๔๕ x ๓๔ (±๓)
๒. ปัก X-ray (บรรทัดบน) ปักชื่อ โรงพยาบาลกำแพงเพชรและปี พ.ศ. ที่ผลิต (บรรทัดล่าง) ที่ต้นขาขวา ด้วยไหมสีขาว ขนาดตัวหนังสือ ๐.๗ ซม. ไม่ลอกหลุดเมื่อซักล้าง
๓. ฝีเข็มที่เย็บต้องเย็บได้ไม่น้อยกว่า ๕ ฝีเข็มต่อความยาว ๑ นิ้ว
๔. เป็นของใหม่ ไม่เคยใช้งานมาก่อน

คณะกรรมการกำกับดูแลระเบียบควบคุมลักษณะเฉพาะ
(ลงชื่อ)..... ประธานกรรมการ
(ลงชื่อ)..... กรรมการ
(ลงชื่อ)..... กรรมการ

ผ้าพิเศษ

รายการที่ ๕ เสื้อผู้ป่วยเด็กพิเศษ

๑. ความต้องการ เสื้อผู้ป่วยเด็กพิเศษ จำนวน ๓๐ ตัว
๒. วัตถุประสงค์ในการใช้งาน เพื่อใช้สวมใส่สำหรับผู้ป่วย
๓. คุณสมบัติทั่วไป

ขนาดเย็บสำเร็จมีขนาดไม่ต่ำกว่า

รอบอก ๓๖ นิ้ว

ตัวยาว ๑๘ นิ้ว

ไหล่ ๑๘ นิ้ว

แขนยาว ๕ นิ้ว

แบบกิโมโน

มีเชือกผูก ๓ จุด (ด้านใน ๑ คู่ ด้านนอก ๒ คู่)

พิมพ์ลายการ์ตูนโทนสีชมพู

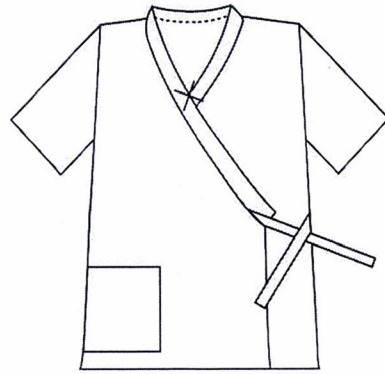

คุณลักษณะและโครงสร้างผ้า รายการที่ ๕

๑. ผ้า TC Twill อัตราส่วนผสม Polyester ๖๕%(±๓) Cotton ๓๕%(±๓) สีขาว จำนวนเส้นด้ายไม่น้อยกว่า ๒๑๕ เส้น ต่อ ๑ ตารางนิ้ว(จำนวนเส้นด้ายยืนต้องไม่น้อยกว่า ๑๔๓ เส้น ,จำนวนเส้นด้ายพุ่งต้องไม่น้อยกว่า ๗๒ เส้น) ด้ายทอเบอร์ ๔๕ x ๓๔ (±๓)
๒. สกรีนชื่อโรงพยาบาลกำแพงเพชรและปี พ.ศ. ที่ผลิต ที่อกขวา ด้วยหมึกสีม่วงเข้ม ขนาดตัวหนังสือเหมาะสมสวยงาม ไม่ลอกหลุดเมื่อซักล้าง
๓. ฝีเข็มที่เย็บต้องเย็บได้ไม่น้อยกว่า ๕ ฝีเข็มต่อความยาว ๑ นิ้ว
๔. เป็นของใหม่ ไม่เคยใช้งานมาก่อน

คณะกรรมการกำหนดราคาและเรียกคุณลักษณะเฉพาะฯ
(ลงชื่อ).....
(ลงชื่อ).....
(ลงชื่อ).....

รายการที่ ๑๐ กางเกงผู้ป่วยเด็กพิเศษ

๑. ความต้องการ กางเกงผู้ป่วยเด็กพิเศษ จำนวน ๓๐ ตัว
๒. วัตถุประสงค์ในการใช้งาน เพื่อใช้สวมใส่สำหรับผู้ป่วย
๓. คุณสมบัติทั่วไป

ขนาดเย็บสำเร็จมีขนาดไม่ต่ำกว่า

เอว ๓๖ นิ้ว

ขาวยาว ๑๗ นิ้ว

รอบปลายขากว้าง ๑๔ นิ้ว

ขอบเอว ๑.๕ นิ้ว

แบบhurst มีสายhurstครูดเป็นไส้ไก่กว้าง ๑ ซม.

พิมพ์ลายการ์ตูนโทนสีชมพู

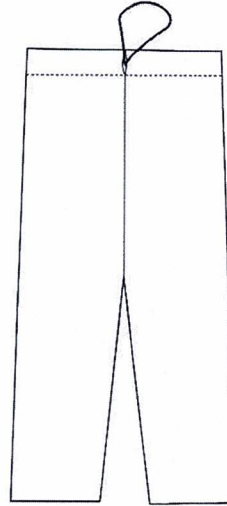

คุณลักษณะและโครงสร้างผ้า รายการที่ ๑๐

๑. ผ้า TC Twill อัตราส่วนผสม Polyester ๖๕%(±๓) Cotton ๓๕%(±๓) สีขาว จำนวนเส้นด้ายไม่น้อยกว่า ๒๑๕ เส้น ต่อ ตารางนิ้ว(จำนวนเส้นด้ายยืนต้องไม่น้อยกว่า ๑๔๓ เส้น ,จำนวนเส้นด้ายพุ่งต้องไม่น้อยกว่า ๗๒ เส้น) ด้ายทอเบอร์ ๔๕ x ๓๔ (±๓)

๒. สกรีนชื่อโรงพยาบาลกำแพงเพชรและปี พ.ศ. ที่ผลิต ที่ใต้ขอบเอวขวา ด้วยหมึกสีม่วงเข้ม ขนาดตัวหนังสือเหมาะสมสวยงาม ไม่ลอกหลุดเมื่อซักล้าง

๓. ฝีเข็มที่เย็บต้องเย็บได้ไม่น้อยกว่า ๕ ฝีเข็มต่อความยาว ๑ นิ้ว

๔. เป็นของใหม่ ไม่เคยใช้งานมาก่อน

คณะกรรมการกำหนดรายละเอียดคุณลักษณะเฉพาะฯ
(ลงชื่อ)..... ประธานกรรมการ
(ลงชื่อ)..... กรรมการ
(ลงชื่อ)..... กรรมการ

รายการที่ ๑๑ ผ้าถุงผู้ป่วยพิเศษ

๑. ความต้องการ ผ้าถุงผู้ป่วยพิเศษ จำนวน ๕๐ ผืน
๒. วัตถุประสงค์ในการใช้งาน เพื่อให้สวมใส่สำหรับผู้ป่วย
๓. คุณสมบัติทั่วไป

ขนาดเย็บสำเร็จมีขนาดไม่ต่ำกว่า

รอบตัวกว้าง ๗๖ นิ้ว

ยาว ๔๐ นิ้ว

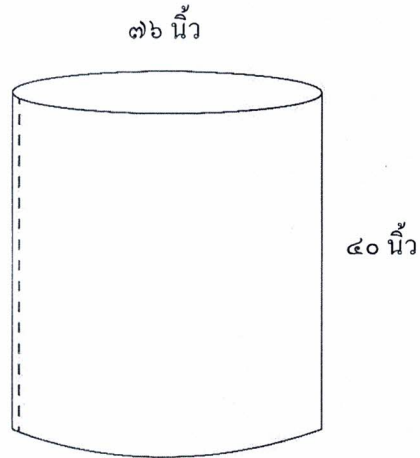

คุณลักษณะและโครงสร้างผ้า รายการที่ ๑๑

๑. ผ้า TC Twill อัตราส่วนผสม Polyester ๖๕%(±๓) Cotton ๓๕%(±๓) สีม่วง จำนวนเส้นด้ายไม่น้อยกว่า ๒๑๕ เส้น ต่อ ตารางนิ้ว(จำนวนเส้นด้ายยืนต้องไม่น้อยกว่า ๑๔๓ เส้น ,จำนวนเส้นด้ายพุ่งต้องไม่น้อยกว่า ๗๒ เส้น) ด้ายทอเบอร์ ๔๕ x ๓๔ (±๓)
๒. สกรีนชื่อโรงพยาบาลกำแพงเพชรและปี พ.ศ. ที่ผลิต ที่มุมผ้า ๑ ตำแหน่ง ด้วยหมึกสีม่วงเข้ม ขนาดตัวหนังสือเหมาะสม สวยงาม ไม่ลอกหลุดเมื่อซักล้าง
๓. ฝีมือนที่เย็บต้องเย็บได้ไม่น้อยกว่า ๕ ฝีเข็มต่อความยาว ๑ นิ้ว
๔. เป็นของใหม่ ไม่เคยใช้งานมาก่อน



รายการที่ ๑๒ กางเกงผู้ป่วยพิเศษ

๑. ความต้องการ กางเกงผู้ป่วยพิเศษ จำนวน ๘๐ ตัว

๒. วัตถุประสงค์ในการใช้งาน เพื่อใช้สวมใส่สำหรับผู้ป่วย

๓. คุณสมบัติทั่วไป

ขนาดเย็บสำเร็จมีขนาดไม่ต่ำกว่า

รอบเอว ๕๘ นิ้ว

เป้าลึก ๑๖ นิ้ว

ขายาว ๓๖ นิ้ว

รอบปลายขากว้าง ๒๖ นิ้ว

ขอบเอว ๑.๕ นิ้ว

แบบhurst มีสายhurstครูดเป็นไส้ไก่กว้าง ๑ ซม.

ขลิบรอบปลายขาด้วยผ้าสีม่วงเข้ม

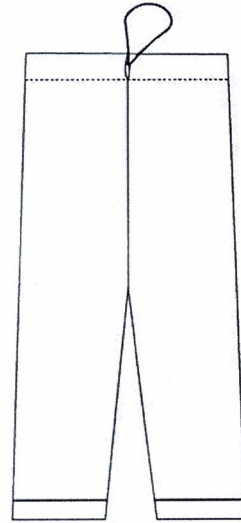

คุณลักษณะและโครงสร้างผ้า รายการที่ ๑๒

๑. ผ้า TC Twill อัตราส่วนผสม Polyester ๖๕%(±๓) Cotton ๓๕%(±๓) สีม่วง จำนวนเส้นด้ายไม่น้อยกว่า ๒๑๕ เส้น ต่อ ตารางนิ้ว(จำนวนเส้นด้ายยืนต้องไม่น้อยกว่า ๑๔๓ เส้น ,จำนวนเส้นด้ายพุ่งต้องไม่น้อยกว่า ๗๒ เส้น) ด้ายทอเบอร์ ๔๕ x ๓๔ (±๓)

๒. สกรีนชื่อโรงพยาบาลกำแพงเพชรและปี พ.ศ. ที่ผลิต ที่ได้ขอบเอวขวา ๑ ตำแหน่ง ด้วยหมึกสีม่วงเข้ม ขนาดตัวหนังสือเหมาะสมสวยงาม ไม่ลอกหลุดเมื่อซักล้าง

๓. ฝีเข็มที่เย็บต้องเย็บได้ไม่น้อยกว่า ๙ ฝีเข็มต่อความยาว ๑ นิ้ว

๔. เป็นของใหม่ ไม่เคยใช้งานมาก่อน

คณะกรรมการกำหนดราคาซื้อเย็บคฤณลักษณ์เฉพาะฯ	
(ลงชื่อ).....	ประธานกรรมการ
(ลงชื่อ).....	กรรมการ
(ลงชื่อ).....	กรรมการ

รายการที่ ๑๓ เสื้อผู้ป่วยพิเศษ

๑. ความต้องการ เสื้อผู้ป่วยพิเศษ จำนวน ๑๔๐ ตัว

๒. วัตถุประสงค์ในการใช้งาน เพื่อใช้สวมใส่สำหรับผู้ป่วย

๓. คุณสมบัติทั่วไป

ขนาดเย็บสำเร็จมีขนาดไม่ต่ำกว่า

รอบอก ๕๐ นิ้ว

ตัวยาว ๒๕ นิ้ว

ไหล่ ๒๕ นิ้ว

แขนยาว ๕ นิ้ว

แบบกิโมโน

มีเชือกผูก ๓ จุด (ด้านใน ๑ คู่ ด้านนอก ๒ คู่)

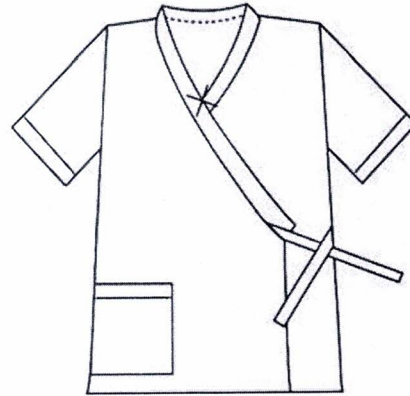

แต่งขลิบรอบคอ ปลายแขนและปากกระเป๋าด้วยผ้าสีม่วงเข้ม

คุณลักษณะและโครงสร้างผ้า รายการที่ ๑๓

๑. ผ้า TC Twill อัตราส่วนผสม Polyester ๖๕%(±๓) Cotton ๓๕%(±๓) สีม่วง จำนวนเส้นด้ายไม่น้อยกว่า ๒๑๕ เส้น ต่อ ๑ ตารางนิ้ว(จำนวนเส้นด้ายยืนต้องไม่น้อยกว่า ๑๔๓ เส้น ,จำนวนเส้นด้ายพุ่งต้องไม่น้อยกว่า ๗๒ เส้น) ด้ายทอเบอร์ ๔๕ x ๓๔ (±๓)

๒. สกรีนชื่อโรงพยาบาลกำแพงเพชรและปี พ.ศ. ที่ผลิต ที่อกขวา ๑ ตำแหน่ง ด้วยหมึกสีม่วงเข้ม ขนาดตัวหนังสือเหมาะสม สวยงาม ไม่ลอกหลุดเมื่อซักล้าง

๓. ฝีมือนที่เย็บต้องเย็บได้ไม่น้อยกว่า ๕ ฝีมือนต่อความยาว ๑ นิ้ว

๔. เป็นของใหม่ ไม่เคยใช้งานมาก่อน

คณะกรรมการกำหนดรายละเอียดคุณลักษณะเฉพาะฯ	
(ลงชื่อ).....	ประธานกรรมการ
(ลงชื่อ).....	กรรมการ
(ลงชื่อ).....	กรรมการ

ผ้าจ่ายกลาง

รายการที่ ๑๔ ผ้ารูปกลางติดตีนตุ๊กแกสีเหลี่ยมสีเขียวเข้ม ขนาด ๓๖ x ๓๖ นิ้ว

๑. ความต้องการ ผ้ารูปกลางติดตีนตุ๊กแกสีเหลี่ยมสีเขียวเข้ม ขนาด ๓๖ x ๓๖ นิ้ว จำนวน ๘๐ ผืน

๒. วัตถุประสงค์ในการใช้งาน เพื่อใช้ให้บริการผู้ป่วย

๓. คุณสมบัติทั่วไป

ขนาดเย็บสำเร็จมีขนาดไม่ต่ำกว่า

กว้าง ๓๖ นิ้ว ยาว ๓๖ นิ้ว

เจาะกลาง ๔ x ๔ นิ้ว

เย็บด้วยผ้า ๒ ชั้น

เย็บผ้าประกอบช่องเจาะอีก ๑ ชั้น

ผ้าจกกลางช่องเจาะถึงขอบผ้า ติดตีนตุ๊กแก ๒ จุด

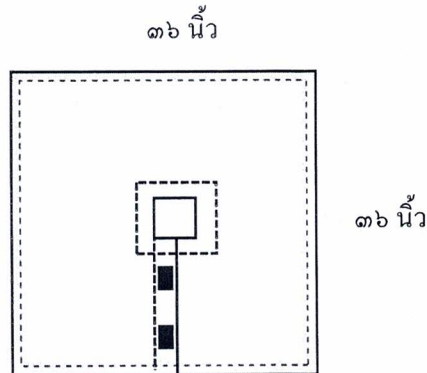

คุณลักษณะและโครงสร้างผ้า รายการที่ ๑๔

๑. ฝ้ายดิบ อัตราส่วนผสม Cotton ๑๐๐% สีเขียวเข้ม จำนวนเส้นด้ายไม่น้อยกว่า ๑๔๐ เส้น ต่อ ๑ ตารางนิ้ว(จำนวนเส้นด้ายยืนต้องไม่น้อยกว่า ๘๐ เส้น ,จำนวนเส้นด้ายพุ่งต้องไม่น้อยกว่า ๖๐ เส้น) ด้ายทอเบอร์ ๒๐ x ๒๐ (±๓)

๒. พิมพ์ชื่อโรงพยาบาลกำแพงเพชรและปี พ.ศ. ที่ผลิตบนทั้งผืนผ้า ด้วยหมึกสีดำ ขนาดตัวหนังสือ ๐.๗ ซม. ไม่ลอกหลุดเมื่อซักล้าง

๓. ต้องเผื่อหด ๕% เพื่อผ่านการซักแล้วจะได้ขนาดตามที่โรงพยาบาลกำหนด

๔. เย็บริมรอบทุกด้านให้เรียบร้อย ฝ้ายที่เย็บต้องเย็บได้ไม่น้อยกว่า ๘ ฝ้ายต่อความยาว ๑ นิ้ว

๕. เป็นของใหม่ ไม่เคยใช้งานมาก่อน

คณะกรรมการกำหนดรายละเอียดคุณลักษณะเฉพาะฯ	
(ลงชื่อ).....	ประธานกรรมการ
(ลงชื่อ).....	กรรมการ
(ลงชื่อ).....	กรรมการ

รายการที่ ๑๕ ผ้าอับสำลีสี่เหลี่ยมสี่เหลี่ยมจัตุรัส ขนาด ๒๐ x ๒๐ นิ้ว

๑. ความต้องการ ผ้าอับสำลีสี่เหลี่ยมสี่เหลี่ยมจัตุรัส ขนาด ๒๐ x ๒๐ นิ้ว จำนวน ๒๐๐ ผืน

๒. วัตถุประสงค์ในการใช้งาน เพื่อใช้ให้บริการผู้ป่วย

๓. คุณสมบัติทั่วไป

ขนาดเย็บสำเร็จมีขนาดไม่ต่ำกว่า

กว้าง ๒๐ นิ้ว ยาว ๒๐ นิ้ว

เย็บด้วยผ้า ๒ ชั้น

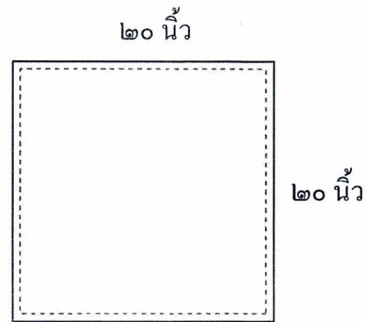

คุณลักษณะและโครงสร้างผ้า รายการที่ ๑๕

๑. ฝ้ายดิบ อัตราส่วนผสม Cotton ๑๐๐% สีเขียวเข้ม จำนวนเส้นด้ายไม่น้อยกว่า ๑๔๐ เส้น ต่อ ๑ ตารางนิ้ว (จำนวนเส้นด้ายขึ้นด้ายไม่น้อยกว่า ๘๐ เส้น ,จำนวนเส้นด้ายพุ่งต้องไม่น้อยกว่า ๖๐ เส้น) ด้ายทอเบอร์ ๒๐ x ๒๐ (±๑)

๒. พิมพ์ชื่อโรงพยาบาลกำแพงเพชรและปี พ.ศ. ที่ผลิตบนทั้งผืนผ้า ด้วยหมึกสีดำ ขนาดตัวหนังสือ ๐.๗ ซม. ไม่ลอกหลุดเมื่อซักล้าง

๓. ต้องเผื่อหด ๕% เพื่อผ่านการซักแล้วจะได้ขนาดตามที่โรงพยาบาลกำหนด

๔. เย็บริมรอบทุกด้านให้เรียบร้อย ฝ้ายที่เย็บต้องเย็บได้ไม่น้อยกว่า ๕ ฝ้ายต่อความยาว ๑ นิ้ว

๕. เป็นของใหม่ ไม่เคยใช้งานมาก่อน

คณะกรรมการกำหนดรายละเอียดคุณลักษณะเฉพาะฯ	
(ลงชื่อ)	ประธานกรรมการ
(ลงชื่อ)	กรรมการ
(ลงชื่อ)	กรรมการ

รายการที่ ๑๖ ผ้า สี่เหลี่ยมสี่เหลี่ยมจัตุรัส ขนาด ๗ x ๗ นิ้ว

๑. ความต้องการ ผ้าสี่เหลี่ยมจัตุรัส ขนาด ๗ x ๗ นิ้ว จำนวน ๓๐๐ ผืน

๒. วัตถุประสงค์ในการใช้งาน เพื่อให้ให้บริการผู้ป่วย

๓. คุณสมบัติทั่วไป

ขนาดเย็บสำเร็จมีขนาดไม่ต่ำกว่า

กว้าง ๗ นิ้ว ยาว ๗ นิ้ว

เย็บด้วยผ้า ๒ ชั้น

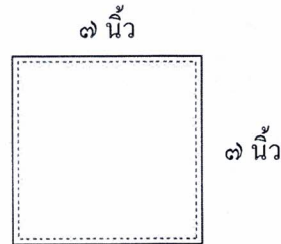

คุณลักษณะและโครงสร้างผ้า รายการที่ ๑๖

๑. ผ้าดิบ อัตราส่วนผสม Cotton ๑๐๐% สีเขียวเข้ม จำนวนเส้นด้ายไม่น้อยกว่า ๑๔๐ เส้น ต่อ ๑ ตารางนิ้ว (จำนวนเส้นด้ายยืนต้องไม่น้อยกว่า ๘๐ เส้น , จำนวนเส้นด้ายพุ่งต้องไม่น้อยกว่า ๖๐ เส้น) ด้ายทอเบอร์ ๒๐ x ๒๐ (± ๓)
๒. พิมพ์ชื่อโรงพยาบาลกำแพงเพชรและปี พ.ศ. ที่ผลิตบนทั้งผืนผ้า ด้วยหมึกสีดำ ขนาดตัวหนังสือ ๐.๗ ซม. ไม่ลอกหลุดเมื่อซักล้าง
๓. ต้องเผื่อหด ๕% เพื่อผ่านการซักแล้วจะได้ขนาดตามที่โรงพยาบาลกำหนด
๔. เย็บริมรอบทุกด้านให้เรียบร้อย ฝีเข็มที่เย็บต้องเย็บได้ไม่น้อยกว่า ๕ ฝีเข็มต่อความยาว ๑ นิ้ว
๕. เป็นของใหม่ ไม่เคยใช้งานมาก่อน

คณะกรรมการกำหนดราคาและยึดคุณลักษณะเฉพาะ	
(ลงชื่อ).....	ประธานกรรมการ
(ลงชื่อ).....	กรรมการ
(ลงชื่อ).....	กรรมการ

รายการที่ ๑๗ ผ้า Set ทำแผลสี่เหลี่ยมสี่เหลี่ยมจัตุรัส ขนาด ๒๔ x ๒๔ นิ้ว

๑. ความต้องการ ผ้า Set ทำแผลสี่เหลี่ยมสี่เหลี่ยมจัตุรัส ขนาด ๒๔ x ๒๔ นิ้ว จำนวน ๓๐๐ ผืน

๒. วัตถุประสงค์ในการใช้งาน เพื่อให้ให้บริการผู้ป่วย

๓. คุณสมบัติทั่วไป

ขนาดเย็บสำเร็จมีขนาดไม่ต่ำกว่า

กว้าง ๒๔ นิ้ว ยาว ๒๔ นิ้ว

เย็บด้วยผ้า ๒ ชั้น

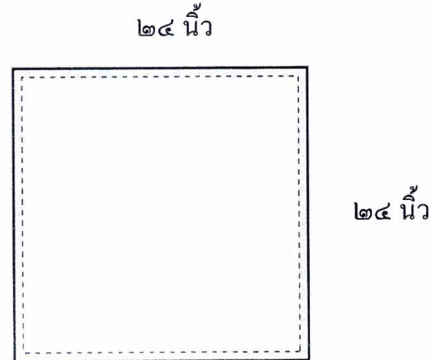

คุณลักษณะและโครงสร้างผ้า รายการที่ ๑๗

๑. ฝ้ายดิบ อัตราส่วนผสม Cotton ๑๐๐% สีเขียวเข้ม จำนวนเส้นด้ายไม่น้อยกว่า ๑๔๐ เส้น ต่อ ๑ ตารางนิ้ว (จำนวนเส้นด้ายยืนต้องไม่น้อยกว่า ๘๐ เส้น ,จำนวนเส้นด้ายพุ่งต้องไม่น้อยกว่า ๖๐ เส้น) ด้ายทอเบอร์ ๒๐ x ๒๐ (±๓)

๒. พิมพ์ชื่อ โรงพยาบาลกำแพงเพชรและปี พ.ศ. ที่ผลิตบนทั้งผืนผ้า ด้วยหมึกสีดำ ขนาดตัวหนังสือ ๐.๗ ซม. ไม่ลอกหลุดเมื่อซักล้าง

๓. ต้องเผื่อหด ๕% เพื่อผ่านการซักแล้วจะได้ขนาดตามที่โรงพยาบาลกำหนด

๔. เย็บริมรอบทุกด้านให้เรียบร้อย ฝ้ายที่เย็บต้องเย็บได้ไม่น้อยกว่า ๕ ฝ้ายต่อความยาว ๑ นิ้ว

๕. เป็นของใหม่ ไม่เคยใช้งานมาก่อน

คณะกรรมการกำหนดราคาจะยึดคุณลักษณะเฉพาะฯ	
(ลงชื่อ).....	ประธานกรรมการ
(ลงชื่อ).....	กรรมการ
(ลงชื่อ).....	กรรมการ

รายการที่ ๑๘ ผ้าสี่เหลี่ยมสี่เหลี่ยมจัตุรัส ขนาด ๒๐ x ๒๐ นิ้ว

๑. ความต้องการ ผ้าสี่เหลี่ยมสี่เหลี่ยมจัตุรัส ขนาด ๒๐ x ๒๐ นิ้ว จำนวน ๕๐ ผืน

๒. วัตถุประสงค์ในการใช้งาน เพื่อให้ให้บริการผู้ป่วย

๓. คุณสมบัติทั่วไป

ขนาดเย็บสำเร็จมีขนาดไม่ต่ำกว่า

กว้าง ๒๐ นิ้ว ยาว ๒๐ นิ้ว

เย็บด้วยผ้า ๒ ชั้น

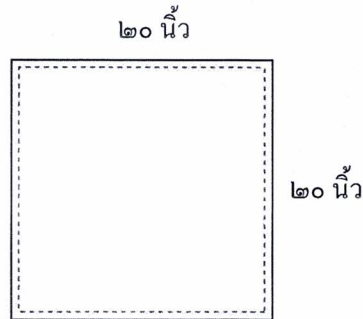

คุณลักษณะและโครงสร้างผ้า รายการที่ ๑๘

๑. ผ้าคืบ อัตราส่วนผสม Cotton ๑๐๐% สีเขียวเข้ม จำนวนเส้นด้ายไม่น้อยกว่า ๑๕๐ เส้น ต่อ ๑ ตารางนิ้ว (จำนวนเส้นด้ายยืนต้องไม่น้อยกว่า ๘๐ เส้น ,จำนวนเส้นด้ายพุ่งต้องไม่น้อยกว่า ๖๐ เส้น) ด้ายทอเบอร์ ๒๐ x ๒๐ (±๓)

๒. พิมพ์ชื่อโรงพยาบาลกำแพงเพชรและปี พ.ศ. ที่ผลิตบนทั้งผืนผ้า ด้วยหมึกสีดำ ขนาดตัวหนังสือ ๐.๗ ซม. ไม่ลอกหลุดเมื่อซักล้าง

๓. ต้องเผื่อหด ๕% เพื่อผ่านการซักแล้วจะได้ขนาดตามที่โรงพยาบาลกำหนด

๔. เย็บริมรอบทุกด้าน ให้เรียบร้อย ผีเข็มที่เย็บต้องเย็บได้ไม่น้อยกว่า ๘ ผีเข็มต่อความยาว ๑ นิ้ว

๕. เป็นของใหม่ ไม่เคยใช้งานมาก่อน

คณะกรรมการกำหนดรายละเอียดคุณลักษณะเฉพาะ	
(ลงชื่อ).....	ประธานกรรมการ
(ลงชื่อ).....	กรรมการ
(ลงชื่อ).....	กรรมการ

รายการที่ ๑๕ ผ้า สีเหลี่ยมสี่เหลี่ยมจัตุรัส ขนาด ๕ x ๕ นิ้ว

๑. ความต้องการ ผ้าสี่เหลี่ยมจัตุรัส ขนาด ๕ x ๕ นิ้ว จำนวน ๑๕๐ ผืน

๒. วัตถุประสงค์ในการใช้งาน เพื่อให้ให้บริการผู้ป่วย

๓. คุณสมบัติทั่วไป

ขนาดเย็บสำเร็จมีขนาดไม่ต่ำกว่า

กว้าง ๕ นิ้ว ยาว ๕ นิ้ว

เย็บด้วยผ้า ๒ ชั้น

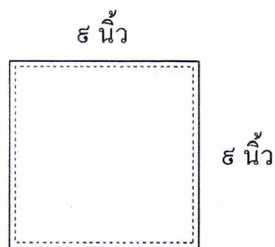

คุณลักษณะและโครงสร้างผ้า รายการที่ ๑๕

๑. ผ้าคืบ อัตราส่วนผสม Cotton ๑๐๐% สีเขียวเข้ม จำนวนเส้นด้ายไม่น้อยกว่า ๑๕๐ เส้น ต่อ ๑ ตารางนิ้ว (จำนวนเส้นด้ายยืนต้องไม่น้อยกว่า ๘๐ เส้น , จำนวนเส้นด้ายพุ่งต้องไม่น้อยกว่า ๖๐ เส้น) ด้ายทอเบอร์ ๒๐ x ๒๐ (± ๓)

๒. พิมพ์ชื่อ โรงพยาบาลกำแพงเพชรและปี พ.ศ. ที่ผลิตบนทั้งผืนผ้า ด้วยหมึกสีดำ ขนาดตัวหนังสือ ๐.๗ ซม. ไม่ลอกหลุดเมื่อซักล้าง

๓. ต้องเผื่อหด ๕% เพื่อผ่านการซักแล้วจะได้ขนาดตามที่โรงพยาบาลกำหนด

๔. เย็บริมรอบทุกด้านให้เรียบร้อย ฝีเข็มที่เย็บต้องเย็บได้ไม่น้อยกว่า ๕ ฝีเข็มต่อความยาว ๑ นิ้ว

๕. เป็นของใหม่ ไม่เคยใช้งานมาก่อน

คณะกรรมการกำหนดรายละเอียดคุณลักษณะเฉพาะฯ
(ลงชื่อ) ประธานกรรมการ
(ลงชื่อ) กรรมการ
(ลงชื่อ) กรรมการ

รายการที่ ๒๐ ผ้า สีเหลี่ยมสี่เหลี่ยมเข้มน ขนาด ๑๒ x ๑๒ นิ้ว

๑. ความต้องการ ผ้าสี่เหลี่ยมเข้มน ขนาด ๑๒ x ๑๒ นิ้ว จำนวน ๑๐๑ ผืน

๒. วัตถุประสงค์ในการใช้งาน เพื่อใช้ให้บริการผู้ป่วย

๓. คุณสมบัติทั่วไป

ขนาดเย็บสำเร็จมีขนาดไม่ต่ำกว่า

กว้าง ๑๒ นิ้ว ยาว ๑๒ นิ้ว

เย็บด้วยผ้า ๒ ชั้น

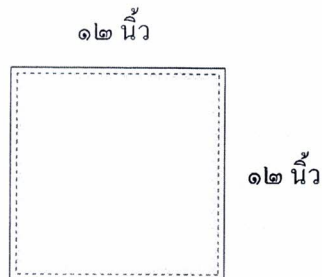

คุณลักษณะและโครงสร้างผ้า รายการที่ ๒๐

๑. ผ้าดิบ อัตราส่วนผสม Cotton ๑๐๐% สีเข้มน เข้มน จำนวนเส้นด้ายไม่น้อยกว่า ๑๔๐ เส้น ต่อ ๑ ตารางนิ้ว(จำนวนเส้นด้ายยืนต้องไม่น้อยกว่า ๘๐ เส้น ,จำนวนเส้นด้ายพุ่งต้องไม่น้อยกว่า ๖๐ เส้น) ด้ายทอเบอร์ ๒๐ x ๒๐ (±๓)

๒. พิมพ์ชื่อโรงพยาบาลกำแพงเพชรและปี พ.ศ. ที่ผลิตบนทั้งผืนผ้า ด้วยหมึกสีดำ ขนาดตัวหนังสือ ๐.๗ ซม. ไม่ลอกหลุดเมื่อซักล้าง

๓. ต้องเผื่อหด ๕% เพื่อผ่านการซักแล้วจะได้ขนาดตามที่โรงพยาบาลกำหนด

๔. เย็บริมรอบทุกด้านให้เรียบร้อย ฝีเข็มที่เย็บต้องเย็บได้ไม่น้อยกว่า ๕ ฝีเข็มต่อความยาว ๑ นิ้ว

๕. เป็นของใหม่ ไม่เคยใช้งานมาก่อน

คณะกรรมการกำหนดรายละเอียดคุณลักษณะเฉพาะฯ
(ลงชื่อ).....ประธานกรรมการ
(ลงชื่อ).....กรรมการ
(ลงชื่อ).....กรรมการ

รายการที่ ๒๑ ผ้าสี่เหลี่ยมสี่เหลี่ยม ขนาด ๒๘ x ๒๘ นิ้ว

๑. ความต้องการ ผ้าสี่เหลี่ยมสี่เหลี่ยม ขนาด ๒๘ x ๒๘ นิ้ว จำนวน ๕๐ ผืน

๒. วัตถุประสงค์ในการใช้งาน เพื่อให้ให้บริการผู้ป่วย

๓. คุณสมบัติทั่วไป

ขนาดเย็บสำเร็จมีขนาดไม่ต่ำกว่า

กว้าง ๒๘ นิ้ว ยาว ๒๘ นิ้ว

เย็บด้วยผ้า ๒ ชั้น

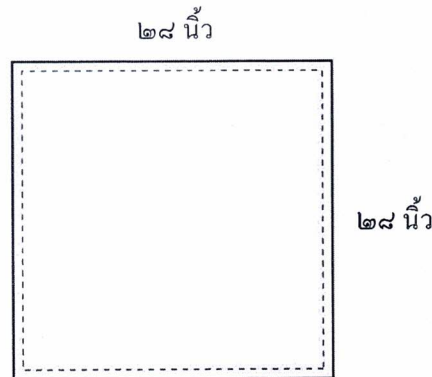

คุณลักษณะและโครงสร้างผ้า รายการที่ ๒๑

๑. ผ้าดิบ อัตราส่วนผสม Cotton ๑๐๐% สีเขียวเข้ม จำนวนเส้นด้ายไม่น้อยกว่า ๑๔๐ เส้น ต่อ ๑ ตารางนิ้ว(จำนวนเส้นด้ายขึ้นด้ายไม่น้อยกว่า ๘๐ เส้น ,จำนวนเส้นด้ายพุ่งด้ายไม่น้อยกว่า ๖๐ เส้น) ด้ายทอเบอร์ ๒๐ x ๒๐ (±๓)

๒. พิมพ์ชื่อโรงพยาบาลกำแพงเพชรและปี พ.ศ. ที่ผลิตบนทั้งผืนผ้า ด้วยหมึกสีดำ ขนาดตัวหนังสือ ๐.๗ ซม. ไม่ลอกหลุดเมื่อซักล้าง

๓. ต้องเผื่อหด ๕% เพื่อผ่านการซักแล้วจะได้ขนาดตามที่โรงพยาบาลกำหนด

๔. เย็บริมรอบทุกด้านให้เรียบร้อย ฝีเข็มที่เย็บต้องเย็บได้ไม่น้อยกว่า ๕ ฝีเข็มต่อความยาว ๑ นิ้ว

๕. เป็นของใหม่ ไม่เคยใช้งานมาก่อน

คณะกรรมการกำหนดรายละเอียดคุณลักษณะเฉพาะฯ	
(ลงชื่อ).....	ประธานกรรมการ
(ลงชื่อ).....	กรรมการ
(ลงชื่อ).....	กรรมการ

รายการที่ ๒๒ ผ้ารูปกลางวิสัญญีสีเหลี่ยมสีเขียวเข้ม ขนาด ๓๖ x ๓๖ นิ้ว

๑. ความต้องการ ผ้ารูปกลางวิสัญญีสีเหลี่ยมสีเขียวเข้ม ขนาด ๓๖ x ๓๖ นิ้ว จำนวน ๓๐ ผืน

๒. วัตถุประสงค์ในการใช้งาน เพื่อให้ให้บริการผู้ป่วย

๓. คุณสมบัติทั่วไป

ขนาดเย็บสำเร็จมีขนาดไม่ต่ำกว่า

กว้าง ๓๖ นิ้ว ยาว ๓๖ นิ้ว

เจาะกลาง ๔ x ๔ นิ้ว

เย็บด้วยผ้า ๒ ชั้น

เย็บผ้าประกอบช่องเจาะอีก ๑ ชั้น

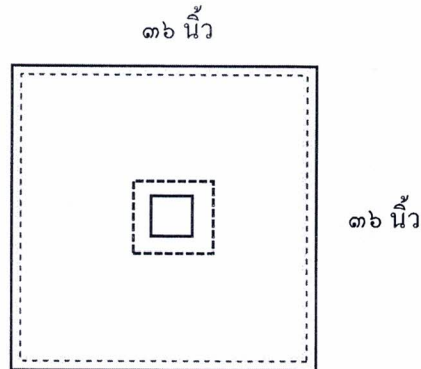

คุณลักษณะและโครงสร้างผ้า รายการที่ ๒๒

๑. ผ้าดิบ อัตราส่วนผสม Cotton ๑๐๐% สีเขียวเข้ม จำนวนเส้นด้ายไม่น้อยกว่า ๑๔๐ เส้น ต่อ ๑ ตารางนิ้ว(จำนวนเส้นด้ายยืนต้องไม่น้อยกว่า ๘๐ เส้น ,จำนวนเส้นด้ายพุ่งต้องไม่น้อยกว่า ๖๐ เส้น) ด้ายทอเบอร์ ๒๐ x ๒๐ (±๓)

๒. พิมพ์ชื่อโรงพยาบาลกำแพงเพชรและปี พ.ศ. ที่ผลิตบนทั้งผืนผ้า ด้วยหมึกสีดำ ขนาดตัวหนังสือ ๐.๗ ซม. ไม่ลอกหลุดเมื่อซักล้าง

๓. ต้องเผื่อหด ๕% เพื่อผ่านการซักแล้วจะได้ขนาดตามที่โรงพยาบาลกำหนด

๔. เย็บริมรอบทุกด้านให้เรียบร้อย ผิเข็มที่เย็บต้องเย็บได้ไม่น้อยกว่า ๘ ผิเข็มต่อความยาว ๑ นิ้ว

๕. เป็นของใหม่ ไม่เคยใช้งานมาก่อน

คณะกรรมการกำหนดรายละเอียดคุณลักษณะเฉพาะฯ	
(ลงชื่อ).....	ประธานกรรมการ
(ลงชื่อ).....	กรรมการ
(ลงชื่อ).....	กรรมการ

รายการที่ ๒๓ ผ้าสี่เหลี่ยมสีฟ้า ขนาด ๒๔ x ๒๔ นิ้ว

๑. ความต้องการ ผ้าสี่เหลี่ยมสีฟ้า ขนาด ๒๔ x ๒๔ นิ้ว จำนวน ๑๓๐ ผืน

๒. วัตถุประสงค์ในการใช้งาน เพื่อให้บริการผู้ป่วย

๓. คุณสมบัติทั่วไป

ขนาดเย็บสำเร็จมีขนาดไม่ต่ำกว่า

กว้าง ๒๔ นิ้ว ยาว ๒๔ นิ้ว

เย็บด้วยผ้า ๒ ชั้น

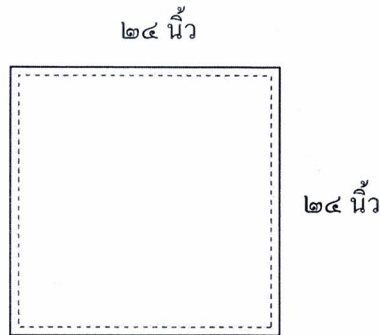

คุณลักษณะและโครงสร้างผ้า รายการที่ ๒๓

๑. ผ้าดิบ อัตราร่วนผสม Cotton ๑๐๐% สีฟ้า จำนวนเส้นด้ายไม่น้อยกว่า ๑๔๐ เส้น ต่อ ๑ ตารางนิ้ว (จำนวนเส้นด้ายยืนต้องไม่น้อยกว่า ๘๐ เส้น , จำนวนเส้นด้ายพุ่งต้องไม่น้อยกว่า ๖๐ เส้น) ด้ายทอเบอร์ ๒๐ x ๒๐ (±๓)

๒. พิมพ์ชื่อโรงพยาบาลกำแพงเพชรและปี พ.ศ. ที่ผลิตบนทั้งผืนผ้า ด้วยหมึกสีน้ำเงิน ขนาดตัวหนังสือ ๐.๗ ซม. ไม่ลอกหลุดเมื่อซักล้าง

๓. ต้องเผื่อหด ๕% เพื่อผ่านการซักแล้วจะได้ขนาดตามที่โรงพยาบาลกำหนด

๔. เย็บริมรอบทุกด้านให้เรียบร้อย ฝั้เข็มที่เย็บต้องเย็บได้ไม่น้อยกว่า ๕ ฝั้เข็มต่อความยาว ๑ นิ้ว

๕. เป็นของใหม่ ไม่เคยใช้งานมาก่อน

คณะกรรมการกำหนดราคาซื้อของคุณลักษณะเฉพาะ	
(คงชื่อ).....	ประธานกรรมการ
(ลงชื่อ).....	กรรมการ
(ลงชื่อ).....	กรรมการ

รายการที่ ๒๔ ผ้ารองถาดฉีดยาสีเขียวเข้ม

๑. ความต้องการ ผ้ารองถาดฉีดยาสีเขียวเข้ม สีเหลืองสีเขียวเข้มจำนวน ๕๐ ผืน

๒. วัตถุประสงค์ในการใช้งาน เพื่อให้ให้บริการผู้ป่วย

๓. คุณสมบัติทั่วไป

ขนาดเย็บสำเร็จมีขนาดไม่ต่ำกว่า

กว้าง ๒๒ นิ้ว ยาว ๓๔ นิ้ว

เย็บด้วยผ้า ๒ ชั้น

เย็บตามรูปแบบที่กำหนด

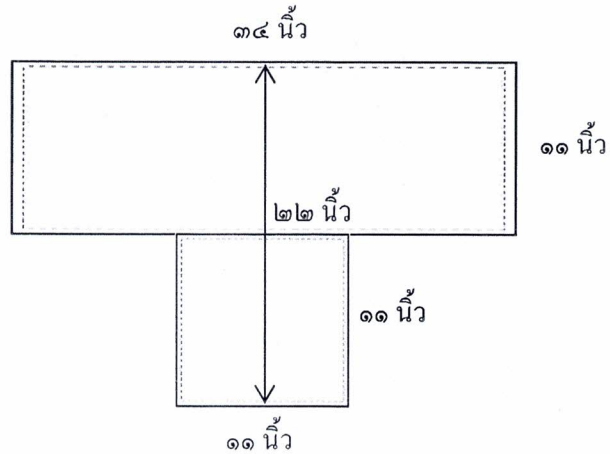

คุณลักษณะและโครงสร้างผ้า รายการที่ ๒๔

๑. ผ้าดิบ อัตราส่วนผสม Cotton ๑๐๐% สีเขียวเข้ม จำนวนเส้นด้ายไม่น้อยกว่า ๑๔๐ เส้น ต่อ ๑ ตารางนิ้ว (จำนวนเส้นด้ายยืนต้องไม่น้อยกว่า ๘๐ เส้น ,จำนวนเส้นด้ายพุ่งต้องไม่น้อยกว่า ๖๐ เส้น) ด้ายทอเบอร์ ๒๐ x ๒๐ (±๓)

๒. พิมพ์ชื่อ โรงพยาบาลกำแพงเพชรและปี พ.ศ. ที่ผลิตบนทั้งผืนผ้า ด้วยหมึกสีดำ ขนาดตัวหนังสือ ๐.๗ ซม. ไม่ลอกหลุดเมื่อซักล้าง

๓. ต้องเผื่อหด ๕% เพื่อผ่านการซักแล้วจะได้ขนาดตามที่โรงพยาบาลกำหนด

๔. เย็บริมรอบทุกด้าน ให้เรียบร้อย ฝีเข็มที่เย็บต้องเย็บได้ไม่น้อยกว่า ๘ ฝีเข็มต่อความยาว ๑ นิ้ว

๕. เป็นของใหม่ ไม่เคยใช้งานมาก่อน

คณะกรรมการกำหนดราคาและคุณลักษณะเฉพาะ
(ลงชื่อ)..... ประธานกรรมการ
(ลงชื่อ)..... กรรมการ
(ลงชื่อ)..... กรรมการ

Handwritten signatures: 2024, 2024, 2024

รายการที่ ๒๕ ผ้าอับสำลีสี่เหลี่ยมสี่เหลี่ยม ขนาด ๒๐ x ๒๐ นิ้ว

๑. ความต้องการ ผ้าอับสำลีสี่เหลี่ยมสี่เหลี่ยม ขนาด ๒๐ x ๒๐ นิ้ว จำนวน ๕๐ ผืน

๒. วัตถุประสงค์ในการใช้งาน เพื่อให้ให้บริการผู้ป่วย

๓. คุณสมบัติทั่วไป

ขนาดเย็บสำเร็จมีขนาดไม่ต่ำกว่า

กว้าง ๒๐ นิ้ว ยาว ๒๐ นิ้ว

เย็บด้วยผ้า ๒ ชั้น

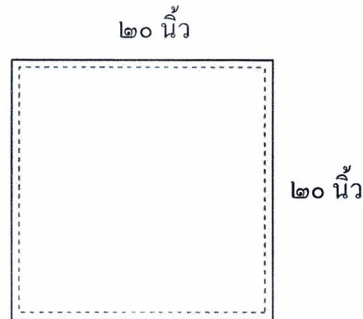

คุณลักษณะและโครงสร้างผ้า รายการที่ ๒๕

๑. ผ้าดิบ อัตราส่วนผสม Cotton ๑๐๐% สีเขียว จำนวนเส้นด้ายไม่น้อยกว่า ๑๔๐ เส้น ต่อ ๑ ตารางนิ้ว (จำนวนเส้นด้ายยืนต้องไม่น้อยกว่า ๘๐ เส้น ,จำนวนเส้นด้ายพุ่งต้องไม่น้อยกว่า ๖๐ เส้น) ด้ายทอเบอร์ ๒๐ x ๒๐ (±๓)

๒. พิมพ์ชื่อโรงพยาบาลกำแพงเพชรและปี พ.ศ. ที่ผลิตบนทั้งผืนผ้า ด้วยหมึกสีดำ ขนาดตัวหนังสือ ๐.๗ ซม. ไม่ลอกหลุดเมื่อซักล้าง

๓. ต้องเผื่อหด ๕% เพื่อผ่านการซักแล้วจะได้ขนาดตามที่โรงพยาบาลกำหนด

๔. เย็บริมรอบทุกด้านให้เรียบร้อย ฝีเข็มที่เย็บต้องเย็บได้ไม่น้อยกว่า ๘ ฝีเข็มต่อความยาว ๑ นิ้ว

๕. เป็นของใหม่ ไม่เคยใช้งานมาก่อน



รายการที่ ๒๖ ผ้ารูปกลางสวนสี่เหลี่ยมสี่เหลี่ยมจัตุรัส ขนาด ๒๐ x ๒๐ นิ้ว

๑. ความต้องการ ผ้ารูปกลางสวนสี่เหลี่ยมสี่เหลี่ยมจัตุรัส ขนาด ๒๐ x ๒๐ นิ้ว จำนวน ๘๐ ผืน

๒. วัตถุประสงค์ในการใช้งาน เพื่อให้ให้บริการผู้ป่วย

๓. คุณสมบัติทั่วไป

ขนาดเย็บสำเร็จมีขนาดไม่ต่ำกว่า

กว้าง ๒๐ นิ้ว ยาว ๒๐ นิ้ว

เจาะกลาง ๔ x ๔ นิ้ว

เย็บด้วยผ้า ๒ ชั้น

เย็บผ้าประกอบช่องเจาะอีก ๑ ชั้น

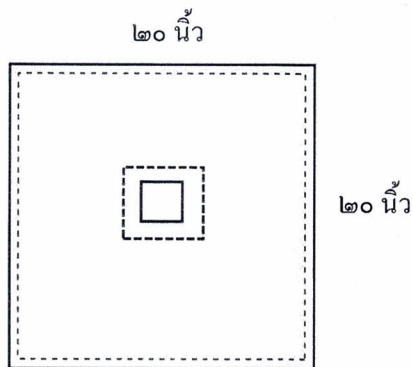

คุณลักษณะและโครงสร้างผ้า รายการที่ ๒๖

๑. ฝ้ายดิบ อัตราส่วนผสม Cotton ๑๐๐% สีเขียวเข้ม จำนวนเส้นด้ายไม่น้อยกว่า ๑๔๐ เส้น ต่อ ๑ ตารางนิ้ว (จำนวนเส้นด้ายยืนต้องไม่น้อยกว่า ๘๐ เส้น ,จำนวนเส้นด้ายพุ่งต้องไม่น้อยกว่า ๖๐ เส้น) ด้ายทอเบอร์ ๒๐ x ๒๐ (±๓)

๒. พิมพ์ชื่อโรงพยาบาลกำแพงเพชรและปี พ.ศ. ที่ผลิตบนทั้งผืนผ้า ด้วยหมึกสีดำ ขนาดตัวหนังสือ ๐.๗ ซม. ไม่ลอกหลุดเมื่อซักล้าง

๓. ต้องเผื่อหด ๕% เพื่อผ่านการซักแล้วจะได้ขนาดตามที่โรงพยาบาลกำหนด

๔. เย็บริมรอบทุกด้านให้เรียบร้อย ฝ้ายที่เย็บต้องเย็บได้ไม่น้อยกว่า ๘ ฝ้ายต่อความยาว ๑ นิ้ว

๕. เป็นของใหม่ ไม่เคยใช้งานมาก่อน

คณะกรรมการกำหนดราคาประเมินคุณลักษณะเฉพาะฯ	
(ลงชื่อ).....	ประธานกรรมการ
(ลงชื่อ).....	กรรมการ
(ลงชื่อ).....	กรรมการ

รายการที่ ๒๗ ผ้าห่อ Set สวมมีของสี่เหลี่ยมจั้ม ขนาด ๒๔ x ๒๔ นิ้ว

๑. ความต้องการ ผ้าห่อ Set สวมมีของสี่เหลี่ยมจั้ม ขนาด ๒๔ x ๒๔ นิ้ว จำนวน ๕๕ ผืน

๒. วัตถุประสงค์ในการใช้งาน เพื่อให้ให้บริการผู้ป่วย

๓. คุณสมบัติทั่วไป

ขนาดเย็บสำเร็จมีขนาดไม่ต่ำกว่า

กว้าง ๒๔ นิ้ว ยาว ๒๔ นิ้ว

เย็บด้วยผ้า ๒ ชั้น

ติดของแนวเฉียงขนาด ๑.๕ x ๕.๕ นิ้ว

ห่างจากมุมบนซ้ายซ้าย ๘.๕ นิ้ว

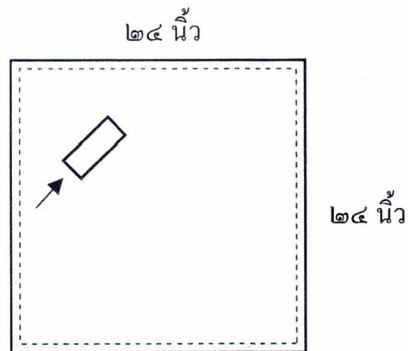

คุณลักษณะและโครงสร้างผ้า รายการที่ ๒๗

๑. ผ้าดิบ อัตราส่วนผสม Cotton ๑๐๐% สีเขียวเข้ม จำนวนเส้นด้ายไม่น้อยกว่า ๑๔๐ เส้น ต่อ ๑ ตารางนิ้ว (จำนวนเส้นด้ายยืนต้องไม่น้อยกว่า ๘๐ เส้น ,จำนวนเส้นด้ายพุ่งต้องไม่น้อยกว่า ๖๐ เส้น) ด้ายทอเบอร์ ๒๐ x ๒๐ (±๓)

๒. พิมพ์ชื่อ โรงพยาบาลกำแพงเพชรและปี พ.ศ. ที่ผลิตบนทั้งผืนผ้า ด้วยหมึกสีดำ ขนาดตัวหนังสือ ๐.๗ ซม. ไม่ลอกหลุดเมื่อซักล้าง

๓. ต้องเผื่อหด ๕% เพื่อผ่านการซักแล้วจะได้ขนาดตามที่โรงพยาบาลกำหนด

๔. เย็บริมรอบทุกด้านให้เรียบร้อย ฝีเข็มที่เย็บต้องเย็บได้ไม่น้อยกว่า ๕ ฝีเข็มต่อความยาว ๑ นิ้ว

๕. เป็นของใหม่ ไม่เคยใช้งานมาก่อน

กรรมการกำหนดค่าของลักษณะเฉพาะฯ	
(ลงชื่อ).....	ประธานกรรมการ
(ลงชื่อ).....	กรรมการ
(ลงชื่อ).....	กรรมการ

ผ้าห้องผ่าตัด

รายการที่ ๒๘ ผ้าห่มคนไข้ขอบชมพูสีเขียวเข้ม ขนาด ๖๐ x ๘๐ นิ้ว

๑. ความต้องการ ผ้าห่มคนไข้ขอบชมพูสีเขียวเข้ม ขนาด ๖๐ x ๘๐ นิ้ว จำนวน ๒๐ ผืน

๒. วัตถุประสงค์ในการใช้งาน เพื่อใช้ให้บริการผู้ป่วย

๓. คุณสมบัติทั่วไป

ขนาดเย็บสำเร็จมีขนาดไม่ต่ำกว่า

กว้าง ๖๐ นิ้ว ยาว ๘๐ นิ้ว

เย็บด้วยผ้า ๒ ชั้น

เย็บคาบด้านกว้าง ๑ ด้าน (หน้า-หลัง) กว้าง ๑.๕ ซม.

ด้วยผ้าโพลีเอสเตอร์

๖๐ นิ้ว

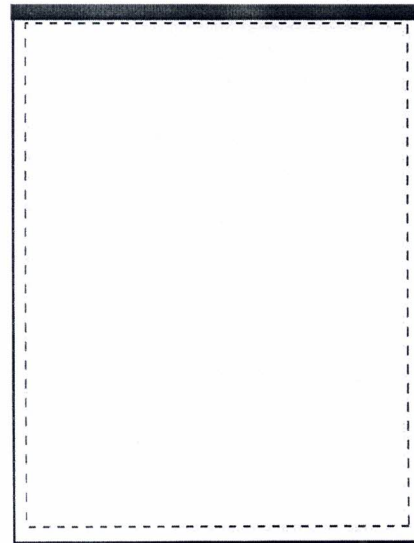

๘๐ นิ้ว

คุณลักษณะและโครงสร้างผ้า รายการที่ ๒๘

๑. ผ้าดิบ อัตราส่วนผสม Cotton ๑๐๐% สีเขียวเข้ม จำนวนเส้นด้ายไม่น้อยกว่า ๑๔๐ เส้น ต่อ ๑ ตารางนิ้ว(จำนวนเส้นด้ายยืนต้องไม่น้อยกว่า ๘๐ เส้น ,จำนวนเส้นด้ายพุ่งต้องไม่น้อยกว่า ๖๐ เส้น) ด้ายทอเบอร์ ๒๐ x ๒๐ (±๓)

๒. พิมพ์ชื่อโรงพยาบาลกำแพงเพชรและปี พ.ศ. ที่ผลิตบนทั้งผืนผ้า ด้วยหมึกสีดำ ขนาดตัวหนังสือ ๐.๗ ซม. ไม่ลอกหลุดเมื่อซักล้าง

๓. ต้องเผื่อหด ๕% เพื่อผ่านการซักแล้วจะได้ขนาดตามที่โรงพยาบาลกำหนด

๔. เย็บริมรอบทุกด้านให้เรียบร้อย ฝีเข็มที่เย็บต้องเย็บได้ไม่น้อยกว่า ๕ ฝีเข็มต่อความยาว ๑ นิ้ว

๕. เป็นของใหม่ ไม่เคยใช้งานมาก่อน

คณะกรรมการกำหนดรายการสั่งซื้อของพิเศษเฉพาะฯ	
(ลงชื่อ).....	ประธานกรรมการ
(ลงชื่อ).....	กรรมการ
(ลงชื่อ).....	กรรมการ

Signature: [Handwritten Signature]
Date: ๒๖/๑๒/๒๕๖๓

รายการที่ ๒๕ ผ้าห่อสี่เหลี่ยมสี่เหลี่ยมจัตุรัส ขนาด ๖๐ x ๖๐ นิ้ว

๑. ความต้องการ ผ้าห่อสี่เหลี่ยมสี่เหลี่ยมจัตุรัส ขนาด ๖๐ x ๖๐ นิ้ว จำนวน ๕๕๐ ผืน

๒. วัตถุประสงค์ในการใช้งาน เพื่อให้ให้บริการผู้ป่วย

๓. คุณสมบัติทั่วไป

ขนาดเย็บสำเร็จมีขนาดไม่ต่ำกว่า

กว้าง ๖๐ นิ้ว ยาว ๖๐ นิ้ว

เย็บด้วยผ้า ๒ ชั้น

๖๐ นิ้ว

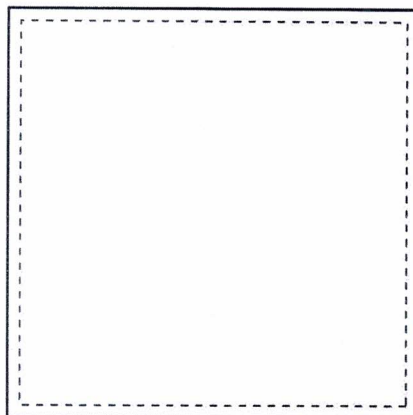

๖๐ นิ้ว

คุณลักษณะและโครงสร้างผ้า รายการที่ ๒๕

๑. ผ้าดิบ อัตราส่วนผสม Cotton ๑๐๐% สีเขียวเข้ม จำนวนเส้นด้ายไม่น้อยกว่า ๑๔๐ เส้น ต่อ ๑ ตารางนิ้ว (จำนวนเส้นด้ายยืนต้องไม่น้อยกว่า ๘๐ เส้น , จำนวนเส้นด้ายพุ่งต้องไม่น้อยกว่า ๖๐ เส้น) ด้ายทอเบอร์ ๒๐ x ๒๐ (± ๑)
๒. พิมพ์ชื่อโรงพยาบาลกำแพงเพชรและปี พ.ศ. ที่ผลิตบนทั้งผืนผ้า ด้วยหมึกสีดำ ขนาดตัวหนังสือ ๐.๗ ซม. ไม่ลอกหลุดเมื่อซักล้าง
๓. ต้องเผื่อหด ๕% เพื่อผ่านการซักแล้วจะได้ขนาดตามที่โรงพยาบาลกำหนด
๔. เย็บริมรอบทุกด้านให้เรียบร้อย ฝีมุ้มที่เย็บต้องเย็บได้ไม่น้อยกว่า ๕ ฝีมุ้มต่อความยาว ๑ นิ้ว
๕. เป็นของใหม่ ไม่เคยใช้งานมาก่อน

คณะกรรมการกำหนดรายละเอียดคุณลักษณะเฉพาะฯ	
(ลงชื่อ).....	ประธานกรรมการ
(ลงชื่อ).....	กรรมการ
(ลงชื่อ).....	กรรมการ

รายการที่ ๓๐ ผ้าห่อสี่เหลี่ยมสี่เหลี่ยม ขนาด ๔๕ x ๔๕ นิ้ว

๑. ความต้องการ ผ้าห่อสี่เหลี่ยมสี่เหลี่ยม ขนาด ๔๕ x ๔๕ นิ้ว จำนวน ๑,๐๐๐ ผืน

๒. วัตถุประสงค์ในการใช้งาน เพื่อให้บริการผู้ป่วย

๓. คุณสมบัติทั่วไป

ขนาดเย็บสำเร็จมีขนาดไม่ต่ำกว่า

กว้าง ๔๕ นิ้ว ยาว ๔๕ นิ้ว

เย็บด้วยผ้า ๒ ชั้น

๔๕ นิ้ว

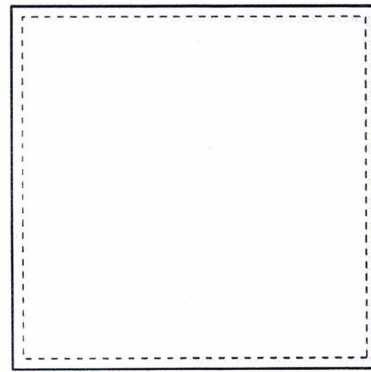

๔๕ นิ้ว

คุณลักษณะและโครงสร้างผ้า รายการที่ ๓๐

๑. ผ้าดิบ อัตราส่วนผสม Cotton ๑๐๐% สีเขียวเข้ม จำนวนเส้นด้ายไม่น้อยกว่า ๑๔๐ เส้น ต่อ ๑ ตารางนิ้ว (จำนวนเส้นด้ายยืนต้องไม่น้อยกว่า ๘๐ เส้น ,จำนวนเส้นด้ายพุ่งต้องไม่น้อยกว่า ๖๐ เส้น) ด้ายทอเบอร์ ๒๐ x ๒๐ (±๓)

๒. พิมพ์ชื่อโรงพยาบาลกำแพงเพชรและปี พ.ศ. ที่ผลิตบนทั้งผืนผ้า ด้วยหมึกสีดำ ขนาดตัวหนังสือ ๐.๗ ซม. ไม่ลอกหลุดเมื่อซักล้าง

๓. ต้องเผื่อหด ๕% เพื่อผ่านการซักแล้วจะได้ขนาดตามที่โรงพยาบาลกำหนด

๔. เย็บริมรอบทุกด้านให้เรียบร้อย ฝีเข็มที่เย็บต้องเย็บได้ไม่น้อยกว่า ๙ ฝีเข็มต่อความยาว ๑ นิ้ว

๕. เป็นของใหม่ ไม่เคยใช้งานมาก่อน

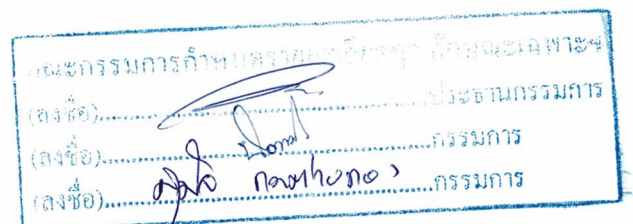

รายการที่ ๓๑ ผ้าขนหนูคละสี ขนาด ๑๔ x ๓๐ นิ้ว

๑. ความต้องการ ผ้าขนหนูคละสี ขนาด ๑๔ x ๓๐ นิ้ว จำนวน ๒๕๐ ผืน

๒. วัตถุประสงค์ในการใช้งาน เพื่อให้ให้บริการผู้ป่วย

๓. คุณสมบัติทั่วไป

ขนาดเย็บสำเร็จมีขนาดไม่ต่ำกว่า

กว้าง ๑๔ นิ้ว ยาว ๓๐ นิ้ว

๓๐ นิ้ว

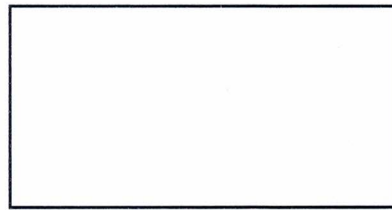

๑๔ นิ้ว

คุณลักษณะและโครงสร้างผ้า รายการที่ ๓๑

๑. เป็นผ้าขนหนูคละสี (ผ้าฝ้าย ๑๐๐%) น้ำหนักไม่น้อยกว่า ๒.๗ ปอนด์/โหล ทอเส้นด้ายเดี่ยว

๒. ริมทั้ง ๔ ด้านต้องเรียบร้อยไม่หลุดลุ่ย

๓. เป็นของใหม่ ไม่เคยใช้งานมาก่อน

คณะกรรมการกำหนดรายการระเบียบปฏิบัติพิเศษเฉพาะ
(ลงชื่อ)..... ผู้อำนวยการ
(ลงชื่อ)..... กรรมการ
(ลงชื่อ)..... กรรมการ

รายการที่ ๓๒ ผ้าห่อสี่เหลี่ยมสี่เหลี่ยมจัตุรัส ขนาด ๓๖ x ๓๖ นิ้ว

๑. ความต้องการ ผ้าห่อสี่เหลี่ยมสี่เหลี่ยมจัตุรัส ขนาด ๓๖ x ๓๖ นิ้ว จำนวน ๒,๕๐๐ ผืน

๒. วัตถุประสงค์ในการใช้งาน เพื่อให้ให้บริการผู้ป่วย

๓. คุณสมบัติทั่วไป

ขนาดเย็บสำเร็จมีขนาดไม่ต่ำกว่า

กว้าง ๓๖ นิ้ว ยาว ๓๖ นิ้ว

เย็บด้วยผ้า ๒ ชั้น

๓๖ นิ้ว

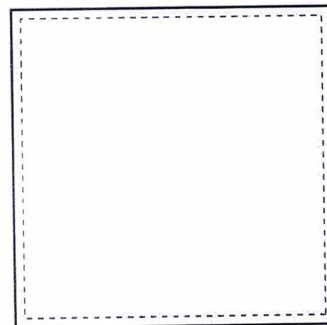

๓๖ นิ้ว

คุณลักษณะและโครงสร้างผ้า รายการที่ ๓๒

๑. ผ้าคืบ อัตราส่วนผสม Cotton ๑๐๐% สีเขียวเข้ม จำนวนเส้นด้ายไม่น้อยกว่า ๑๔๐ เส้น ต่อ ๑ ตารางนิ้ว(จำนวนเส้นด้ายยืนต้องไม่น้อยกว่า ๘๐ เส้น ,จำนวนเส้นด้ายพุ่งต้องไม่น้อยกว่า ๖๐ เส้น) ด้ายทอเบอร์ ๒๐ x ๒๐ (±๓)

๒. พิมพ์ชื่อ โรงพยาบาลกำแพงเพชรและปี พ.ศ. ที่ผลิตบนทั้งผืนผ้า ด้วยหมึกสีดำ ขนาดตัวหนังสือ ๐.๗ ซม. ไม่ลอกหลุดเมื่อซักล้าง

๓. ต้องเผื่อหด ๕% เพื่อผ่านการซักแล้วจะได้ขนาดตามที่โรงพยาบาลกำหนด

๔. เย็บริมรอบทุกด้านให้เรียบร้อย ฝีเข็มที่เย็บต้องเย็บได้ไม่น้อยกว่า ๕ ฝีเข็มต่อความยาว ๑ นิ้ว

๕. เป็นของใหม่ ไม่เคยใช้งานมาก่อน

คณะกรรมการกำหนดราคาประเมินราคาพิเศษ	
(ลงชื่อ).....	ผู้อำนวยการ
(ลงชื่อ).....	กรรมการ
(ลงชื่อ).....	กรรมการ

รายการที่ ๓๓ ผ้าปูเบาะสี่เหลี่ยมจัตุรัส ขนาด ๑๐๐ x ๒๕๐ ซม.

๑. ความต้องการ ผ้าปูเบาะสี่เหลี่ยมจัตุรัส ขนาด ๑๐๐ x ๒๕๐ ซม. จำนวน ๑๐ ผืน

๒. วัตถุประสงค์ในการใช้งาน เพื่อให้ให้บริการผู้ป่วย

๓. คุณสมบัติทั่วไป

ขนาดเย็บสำเร็จมีขนาดไม่ต่ำกว่า

กว้าง ๑๐๐ ซม. ยาว ๒๕๐ ซม.

เย็บด้วยผ้า ๑ ชั้น

๑๐๐ ซม.



๒๕๐ ซม.

คุณลักษณะและโครงสร้างผ้า รายการที่ ๓๓

๑. ผ้าคืบ อัตราส่วนผสม Cotton ๑๐๐% สีเขียวเข้ม จำนวนเส้นด้ายไม่น้อยกว่า ๑๔๐ เส้น ต่อ ๑ ตารางนิ้ว (จำนวนเส้นด้ายยืนต้องไม่น้อยกว่า ๘๐ เส้น , จำนวนเส้นด้ายพุ่งต้องไม่น้อยกว่า ๖๐ เส้น) ด้ายทอเบอร์ ๒๐ x ๒๐ (±๓)

๒. พิมพ์ชื่อโรงพยาบาลกำแพงเพชรและปี พ.ศ. ที่ผลิตบนทั้งผืนผ้า ด้วยหมึกสีดำ ขนาดตัวหนังสือ ๐.๖ ซม. ไม่ลอกหลุดเมื่อซักล้าง

๓. ต้องเผื่อหด ๕% เพื่อผ่านการซักแล้วจะได้ขนาดตามที่โรงพยาบาลกำหนด

๔. เย็บริมรอบทุกด้านให้เรียบร้อย ฝีมือนที่เย็บต้องเย็บได้ไม่น้อยกว่า ๕ ฝีมือนต่อความยาว ๑ นิ้ว

๕. เป็นของใหม่ ไม่เคยใช้งานมาก่อน

คณะกรรมการกำหนดราคาและใบเสนอคุณลักษณะเฉพาะฯ	
(ลงชื่อ) _____	ประธานกรรมการ
(ลงชื่อ) _____	กรรมการ
(ลงชื่อ) _____	กรรมการ

รายการที่ ๓๔ ผ้ารูปกลางหมั่น สีเขียวเข้ม ขนาด ๒๐๐ x ๓๐๐ เซนติเมตร

๑. ความต้องการ ผ้ารูปกลางหมั่น สีเขียวเข้ม ขนาด ๒๐๐ x ๓๐๐ เซนติเมตร จำนวน ๕ ผืน

๒. วัตถุประสงค์ในการใช้งาน เพื่อให้ให้บริการผู้ป่วย

๓. คุณสมบัติทั่วไป

ขนาดเย็บสำเร็จมีขนาดไม่ต่ำกว่า

กว้าง ๒๐๐ เซนติเมตร ยาว ๓๐๐ เซนติเมตร

เย็บด้วยผ้า ๒ ชั้น

เจาะรูขนาด ๕ x ๕ นิ้ว

เจาะห่างจากขอบบน ๖๕ ซม.

เจาะห่างจากขอบด้านซ้าย ๑๐๐ ซม.

เย็บผ้าประกอบช่องเจาะอีก ๑ ชั้น

เย็บยึดกลางได้ ๑ รอย (คังรูป)

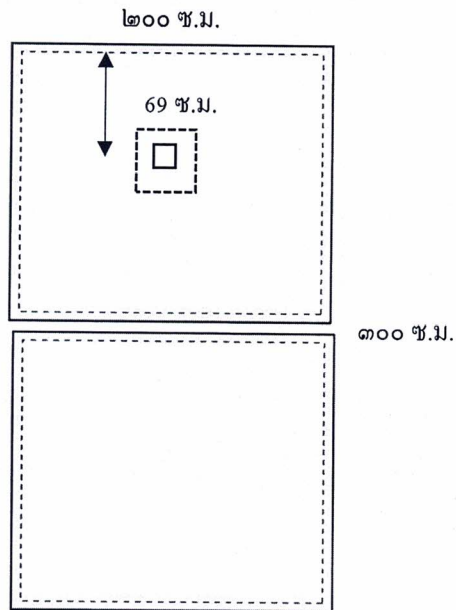

คุณลักษณะและโครงสร้างผ้า รายการที่ ๓๔

๑. ฝ้ายดิบ อัตราส่วนผสม Cotton ๑๐๐% สีเขียวเข้ม จำนวนเส้นด้ายไม่น้อยกว่า ๑๔๐ เส้น ต่อ ๑ ตารางนิ้ว(จำนวนเส้นด้ายยืนต้องไม่น้อยกว่า ๘๐ เส้น, จำนวนเส้นด้ายพุ่งต้องไม่น้อยกว่า ๖๐ เส้น) ด้ายทอเบอร์ ๒๐ x ๒๐ (±๓)

๒. พิมพ์ชื่อโรงพยาบาลกำแพงเพชรและปี พ.ศ. ที่ผลิตบนทั้งผืนผ้า ด้วยหมึกสีดำ ขนาดตัวหนังสือ ๐.๗ ซม. ไม่ลอกหลุดเมื่อซักล้าง

๓. ต้องเผื่อหด ๕% เพื่อผ่านการซักแล้วจะได้ขนาดตามที่โรงพยาบาลกำหนด

๔. เย็บริมรอบทุกด้านให้เรียบร้อย ฝ้ายที่เย็บต้องเย็บได้ไม่น้อยกว่า ๕ ฝ้ายต่อความยาว ๑ นิ้ว

๕. เป็นของใหม่ ไม่เคยใช้งานมาก่อน

คณะกรรมการกำหนดรายละเอียดคุณลักษณะเฉพาะฯ	
(ลงชื่อ).....	ประธานกรรมการ
(ลงชื่อ).....	กรรมการ
(ลงชื่อ).....	กรรมการ

รายการที่ ๓๕ ผ้าห่อสี่เหลี่ยมสี่เหลี่ยมขนาด ๖๐ x ๘๐ นิ้ว

๑. ความต้องการ ผ้าห่อสี่เหลี่ยมสี่เหลี่ยมขนาด ๖๐ x ๘๐ นิ้ว จำนวน ๘๕๐ ผืน

๒. วัตถุประสงค์ในการใช้งาน เพื่อให้ให้บริการผู้ป่วย

๓. คุณสมบัติทั่วไป

ขนาดเย็บสำเร็จมีขนาดไม่ต่ำกว่า

กว้าง ๖๐ นิ้ว ยาว ๘๐ นิ้ว

เย็บด้วยผ้า ๒ ชั้น

๖๐ นิ้ว

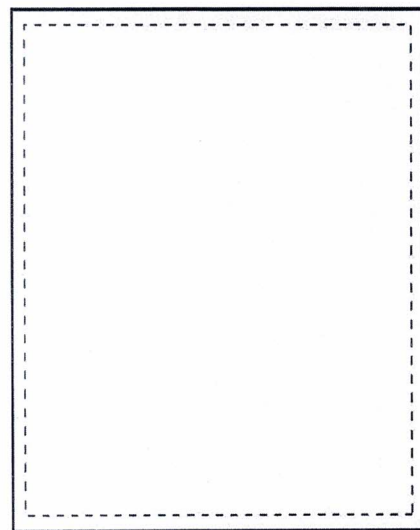

๘๐ นิ้ว

คุณลักษณะและโครงสร้างผ้า รายการที่ ๓๕

๑. ผ้าดิบ อัตราส่วนผสม Cotton ๑๐๐% สีเขียวเข้ม จำนวนเส้นด้ายไม่น้อยกว่า ๑๔๐ เส้น ต่อ ๑ ตารางนิ้ว(จำนวนเส้นด้ายยืนต้องไม่น้อยกว่า ๘๐ เส้น ,จำนวนเส้นด้ายพุ่งต้องไม่น้อยกว่า ๖๐ เส้น) ด้ายทอเบอร์ ๒๐ x ๒๐ (±๓)

๒. พิมพ์ชื่อโรงพยาบาลกำแพงเพชรและปี พ.ศ. ที่ผลิตบนทั้งผืนผ้า ด้วยหมึกสีดำ ขนาดตัวหนังสือ ๐.๗ ซม. ไม่ลอกหลุดเมื่อซักล้าง

๓. ต้องเผื่อหด ๕% เพื่อผ่านการซักแล้วจะได้ขนาดตามที่โรงพยาบาลกำหนด

๔. เย็บริมรอบทุกด้านให้เรียบร้อย ฝีเข็มที่เย็บต้องเย็บได้ไม่น้อยกว่า ๙ ฝีเข็มต่อความยาว ๑ นิ้ว

๕. เป็นของใหม่ ไม่เคยใช้งานมาก่อน

คณะกรรมการกำหนดราคาและเลือกคุณสมบัติเฉพาะ	
(ลงชื่อ).....	ประธานกรรมการ
(ลงชื่อ).....	กรรมการ
(ลงชื่อ).....	กรรมการ

รายการที่ ๓๖ ผ้าปูเตียงสี่เหลี่ยม ขนาด ๑๕๐ x ๓๐๐ ซม.

๑. ความต้องการ ผ้าปูเตียงสี่เหลี่ยม ขนาด ๑๕๐ x ๓๐๐ ซม. จำนวน ๕๐ ผืน

๒. วัตถุประสงค์ในการใช้งาน เพื่อให้ให้บริการผู้ป่วย

๓. คุณสมบัติทั่วไป

ขนาดเย็บสำเร็จมีขนาดไม่ต่ำกว่า

กว้าง ๑๕๐ ซม. ยาว ๓๐๐ ซม.

เย็บด้วยผ้า ๑ ชั้น

๑๕๐ ซม.

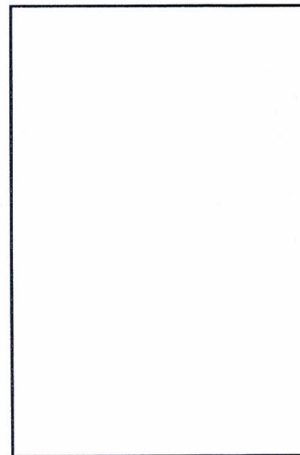

๓๐๐ ซม.

คุณลักษณะและโครงสร้างผ้า รายการที่ ๓๖

๑. ผ้าดิบ อัตราส่วนผสม Cotton ๑๐๐% สีเขียวเข้ม จำนวนเส้นด้ายไม่น้อยกว่า ๑๔๐ เส้น ต่อ ๑ ตารางนิ้ว (จำนวนเส้นด้ายยืนต้องไม่น้อยกว่า ๘๐ เส้น ,จำนวนเส้นด้ายพุ่งต้องไม่น้อยกว่า ๖๐ เส้น) ด้ายทอเบอร์ ๒๐ x ๒๐ (± ๓)
๒. พิมพ์ชื่อโรงพยาบาลกำแพงเพชรและปี พ.ศ. ที่ผลิตบนทั้งผืนผ้า ด้วยหมึกสีดำ ขนาดตัวหนังสือ ๐.๗ ซม. ไม่ลอกหลุดเมื่อซักล้าง
๓. ต้องเผื่อหด ๕% เพื่อผ่านการซักแล้วจะได้ขนาดตามที่โรงพยาบาลกำหนด
๔. เย็บริมรอบทุกด้านให้เรียบร้อย ฝั่มที่เย็บต้องเย็บได้ไม่น้อยกว่า ๕ ฝั่มต่อความยาว ๑ นิ้ว
๕. เป็นของใหม่ ไม่เคยใช้งานมาก่อน

คณะกรรมการกำหนดรายชื่อยี่ห้อคุณภาพและเฉพาะฯ	
(ลงชื่อ).....	ประธานกรรมการ
(ลงชื่อ).....	กรรมการ
(ลงชื่อ).....	กรรมการ

รายการที่ ๓๗ ผ้าห่อสี่เหลี่ยมสี่เหลี่ยมจัตุรัส ขนาด ๓๐ x ๓๐ นิ้ว

๑. ความต้องการ ผ้าห่อสี่เหลี่ยมสี่เหลี่ยมจัตุรัส ขนาด ๓๐ x ๓๐ นิ้ว จำนวน ๔๐๐ ผืน

๒. วัตถุประสงค์ในการใช้งาน เพื่อให้ให้บริการผู้ป่วย

๓. คุณสมบัติทั่วไป

ขนาดเย็บสำเร็จมีขนาดไม่ต่ำกว่า

กว้าง ๓๐ นิ้ว ยาว ๓๐ นิ้ว

เย็บด้วยผ้า ๒ ชั้น

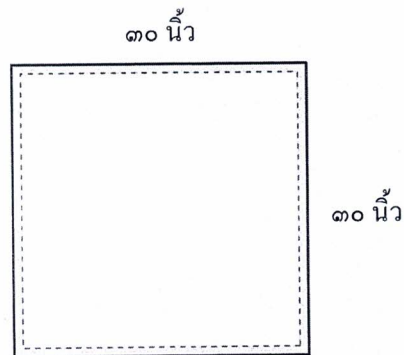

คุณลักษณะและโครงสร้างผ้า รายการที่ ๓๗

๑. ฝ้ายดิบ อัตราส่วนผสม Cotton ๑๐๐% สีเขียวเข้ม จำนวนเส้นด้ายไม่น้อยกว่า ๑๔๐ เส้น ต่อ ๑ ตารางนิ้ว (จำนวนเส้นด้ายยืนต้องไม่น้อยกว่า ๘๐ เส้น , จำนวนเส้นด้ายพุ่งต้องไม่น้อยกว่า ๖๐ เส้น) ด้ายทอเบอร์ ๒๐ x ๒๐ (± ๓)
๒. พิมพ์ชื่อโรงพยาบาลกำแพงเพชรและปี พ.ศ. ที่ผลิตบนทั้งผืนผ้า ด้วยหมึกสีดำ ขนาดตัวหนังสือ ๐.๗ ซม. ไม่ลอกหลุดเมื่อซักล้าง
๓. ต้องเผื่อหด ๕% เพื่อผ่านการซักแล้วจะได้ขนาดตามที่โรงพยาบาลกำหนด
๔. เย็บริมรอบทุกด้านให้เรียบร้อย ฝ้ายที่เย็บต้องเย็บได้ไม่น้อยกว่า ๕ ฝ้ายต่อความยาว ๑ นิ้ว
๕. เป็นของใหม่ ไม่เคยใช้งานมาก่อน

คณะกรรมการกำหนดราคาขอซื้อคุณลักษณะเฉพาะฯ	
(ลงชื่อ).....	ประธานกรรมการ
(ลงชื่อ).....	กรรมการ
(ลงชื่อ).....	กรรมการ

รายการที่ ๓๘ ผ้าสี่เหลี่ยมรูปกลางใหญ่สี่เหลี่ยมจัตุรัส ขนาด ๒๐๐ x ๓๐๐ เซนติเมตร

๑. ความต้องการ ผ้าสี่เหลี่ยมรูปกลางใหญ่สี่เหลี่ยมจัตุรัส ขนาด ๒๐๐ x ๓๐๐ เซนติเมตร จำนวน ๒๘๐ ผืน

๒. วัตถุประสงค์ในการใช้งาน เพื่อให้ให้บริการผู้ป่วย

๓. คุณสมบัติทั่วไป

ขนาดเย็บสำเร็จมีขนาดไม่ต่ำกว่า

กว้าง ๒๐๐ เซนติเมตร ยาว ๓๐๐ เซนติเมตร

เย็บด้วยผ้า ๒ ชั้น

เจาะรูขนาด ๕ x ๑๒ นิ้ว

เจาะห่างจากขอบบน ๓๔ นิ้ว

เย็บผ้าประกอบช่องเจาะอีก ๑ ชั้น

เย็บต่อผ้าได้ ๑ รอย

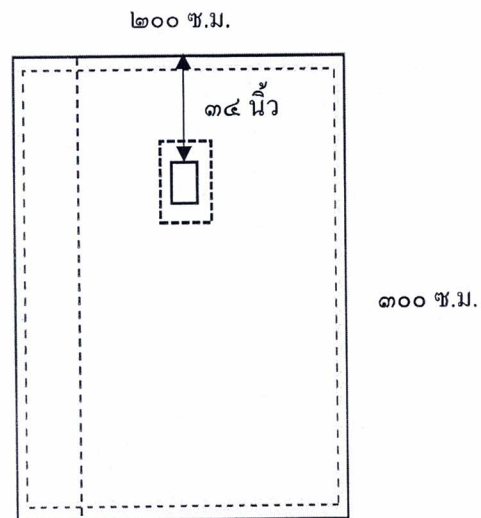

คุณลักษณะและโครงสร้างผ้า รายการที่ ๓๘

๑. ผ้าคืบ อัตราส่วนผสม Cotton ๑๐๐% สีเขียวเข้ม จำนวนเส้นด้ายไม่น้อยกว่า ๑๔๐ เส้น ต่อ ๑ ตารางนิ้ว(จำนวนเส้นด้ายยืนต้องไม่น้อยกว่า ๘๐ เส้น ,จำนวนเส้นด้ายพุ่งต้องไม่น้อยกว่า ๖๐ เส้น) ด้ายทอเบอร์ ๒๐ x ๒๐ (±๓)

๒. พิมพ์ชื่อโรงพยาบาลกำแพงเพชรและปี พ.ศ. ที่ผลิตบนทั้งผืนผ้า ด้วยหมึกสีดำ ขนาดตัวหนังสือ ๐.๗ ซม. ไม่ลอกหลุดเมื่อซักล้าง

๓. ต้องเผื่อหด ๕% เพื่อผ่านการซักแล้วจะได้ขนาดตามที่โรงพยาบาลกำหนด

๔. เย็บริมรอบทุกด้านให้เรียบร้อย ฝีเข็มที่เย็บต้องเย็บได้ไม่น้อยกว่า ๙ ฝีเข็มต่อความยาว ๑ นิ้ว

๕. เป็นของใหม่ ไม่เคยใช้งานมาก่อน

คณะกรรมการกำหนดราคา	ผู้ควบคุมเฉพาะฯ
(ลงชื่อ).....	ประธานกรรมการ
(ลงชื่อ).....	กรรมการ
(ลงชื่อ).....	กรรมการ

รายการที่ ๓๕ ผ้าสลับขนหนูสีชมพู ขนาด ๒๒ x ๒๒ นิ้ว

๑. ความต้องการ ผ้าสลับขนหนูสีชมพู ขนาด ๒๒ x ๒๒ นิ้ว จำนวน ๒๐๐ ผืน

๒. วัตถุประสงค์ในการใช้งาน เพื่อให้ให้บริการผู้ป่วย

๓. คุณสมบัติทั่วไป

ขนาดเย็บสำเร็จมีขนาดไม่ต่ำกว่า

กว้าง ๒๒ นิ้ว ยาว ๒๒ นิ้ว

๒๒ นิ้ว

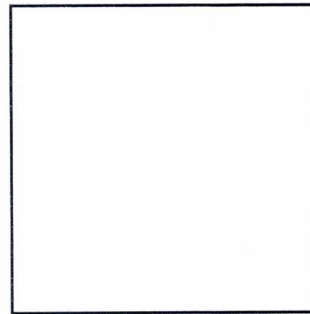

๒๒ นิ้ว

คุณลักษณะและโครงสร้างผ้า รายการที่ ๓๕

๑. เป็นผ้าขนหนูสีชมพู (ผ้าฝ้าย ๑๐๐%) น้ำหนักไม่น้อยกว่า ๓ ปอนด์/โหล ทอเส้นด้ายเดียว

๒. ริมทั้ง ๔ ด้านต้องเรียบร้อยไม่หลุดลุ่ย

๓. เป็นของใหม่ ไม่เคยใช้งานมาก่อน

คณะกรรมการดำเนินงาน	ลักษณะเฉพาะฯ
(ลงชื่อ).....	ประธานกรรมการ
(ลงชื่อ).....	กรรมการ
(ลงชื่อ).....	กรรมการ

รายการที่ ๔๐ ผ้ารูปกลางเล็กสี่เหลี่ยมสี่เหลี่ยมจัตุรัส ขนาด ๓๖ x ๓๖ นิ้ว

๑. ความต้องการ ผ้ารูปกลางเล็กสี่เหลี่ยมสี่เหลี่ยมจัตุรัส ขนาด ๓๖ x ๓๖ นิ้ว จำนวน ๓๐ ผืน

๒. วัตถุประสงค์ในการใช้งาน เพื่อให้ให้บริการผู้ป่วย

๓. คุณสมบัติทั่วไป

ขนาดเขียนสำเร็จมีขนาดไม่ต่ำกว่า

กว้าง ๓๖ นิ้ว ยาว ๓๖ นิ้ว

เจาะกลาง ๔ x ๔ นิ้ว

เย็บด้วยผ้า ๒ ชั้น

เย็บผ้าประกอบช่องเจาะอีก ๑ ชั้น

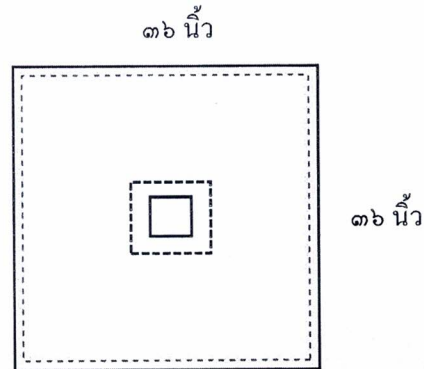

คุณลักษณะและโครงสร้างผ้า รายการที่ ๔๐

๑. ฝ้ายดิบ อัตราส่วนผสม Cotton ๑๐๐% สีเขียวเข้ม จำนวนเส้นด้ายไม่น้อยกว่า ๑๔๐ เส้น ต่อ ๑ ตารางนิ้ว (จำนวนเส้นด้ายยืนต้องไม่น้อยกว่า ๘๐ เส้น ,จำนวนเส้นด้ายพุ่งต้องไม่น้อยกว่า ๖๐ เส้น) ด้ายทอเบอร์ ๒๐ x ๒๐ (±๓)

๒. พิมพ์ชื่อโรงพยาบาลกำแพงเพชรและปี พ.ศ. ที่ผลิตบนทั้งผืนผ้า ด้วยหมึกสีดำ ขนาดตัวหนังสือ ๐.๗ ซม. ไม่ลอกหลุดเมื่อซักล้าง

๓. ต้องเผื่อหด ๕% เพื่อผ่านการซักแล้วจะได้ขนาดตามที่โรงพยาบาลกำหนด

๔. เย็บริมรอบทุกด้านให้เรียบร้อย ฝีเข็มที่เย็บต้องเย็บได้ไม่น้อยกว่า ๙ ฝีเข็มต่อความยาว ๑ นิ้ว

๕. เป็นของใหม่ ไม่เคยใช้งานมาก่อน

คณะกรรมการนิเทศการ
(ทรงชื่อ).....
(ตั้งชื่อ).....
(ลงชื่อ).....

๒๐

รายการที่ ๔๑ เลือกวาน์แขนยาวรัดข้อสีเขียวเข้ม

๑. ความต้องการ เลือกวาน์แขนยาวรัดข้อสีเขียวเข้ม จำนวน ๓๐๐ ตัว

๒. วัตถุประสงค์ในการใช้งาน เพื่อให้สวมใส่ปฏิบัติงานสำหรับเจ้าหน้าที่

๓. คุณสมบัติทั่วไป

ขนาดเย็บสำเร็จมีขนาดไม่ต่ำกว่า

รอบอก ๖๐ นิ้ว

ตัวยาว ๕๐ นิ้ว

คอถึงแขนยาว ๓๓ นิ้ว

ชั้นหลังซ้ายกว้าง ๑๗ นิ้ว

ชั้นป้ายหลังขวา กว้าง ๒๔ นิ้ว

มีเอี๊ยมพักมือที่อก

ปลายแขนใส่ยางยืดสีขาว ไม่มีรอยต่อยาว ๓ นิ้ว

มีเชือกที่คอ ๒ จุด และเชือกเล็กด้านในใต้แขนขวา ๑ จุด

มีช่องและสายรูดรอบเอว

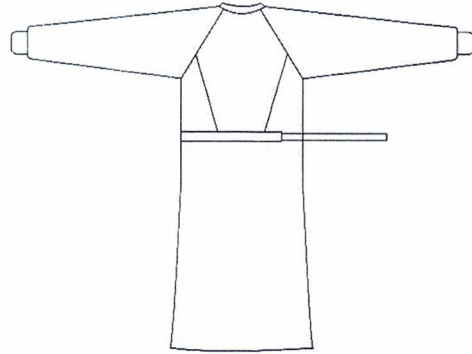

ด้านหน้า

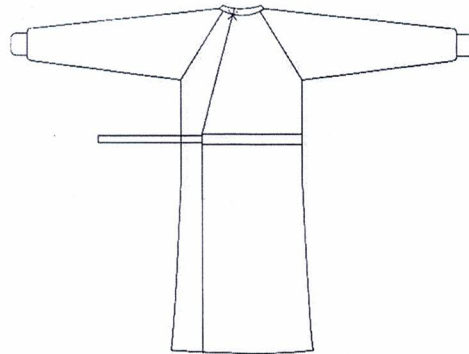

ด้านหลัง

คุณลักษณะและโครงสร้างผ้า รายการที่ ๔๑

๑. วัสดุ อัตราร่วนผสม Cotton ๑๐๐% สีเขียวเข้ม จำนวนเส้นด้ายไม่น้อยกว่า ๑๔๐ เส้น ต่อ ๑ ตารางนิ้ว (จำนวนเส้นด้ายยืนต้องไม่น้อยกว่า ๘๐ เส้น, จำนวนเส้นด้ายพุ่งต้องไม่น้อยกว่า ๖๐ เส้น) ด้ายทอเบอร์ ๒๐ x ๒๐ (±๓)

๒. พิมพ์ชื่อโรงพยาบาลกำแพงเพชรและปี พ.ศ. ที่ผลิตบนทั้งผืนผ้า ด้วยหมึกสีดำ ขนาดตัวหนังสือ ๐.๗ ซม. ไม่ลอกหลุดเมื่อซักล้าง

๓. ต้องเผื่อหด ๕% เพื่อผ่านการซักจะได้ขนาดตามที่โรงพยาบาลกำหนด

๔. เย็บ Tacking ตำแหน่งเชือกให้คงทน และแนวฝีเข็มที่เย็บต้องเย็บได้ไม่น้อยกว่า ๘ ฝีเข็มต่อความยาว ๑ นิ้ว

๕. เป็นของใหม่ ไม่เคยใช้งานมาก่อน

คณะกรรมการกำหนดรายละเอียดจากลักษณะเฉพาะฯ	
(ลงชื่อ) 	ประธานกรรมการ
(ลงชื่อ) 	กรรมการ
(ลงชื่อ) 	กรรมการ

รายการที่ ๔๒ ปลอกสวมเมโยลีเขียวเข้ม

๑. ความต้องการ ปลอกสวมเมโยลีเขียวเข้ม จำนวน ๓๐ ผืน

๒. วัตถุประสงค์ในการใช้งาน เพื่อให้ให้บริการผู้ป่วย

๓. คุณสมบัติทั่วไป

ขนาดเย็บสำเร็จมีขนาดไม่ต่ำกว่า

กว้าง ๓๐ นิ้ว ยาว ๕๔ นิ้ว

เย็บเหมือนปลอกหมอนด้วยผ้า ๒ ชั้น

แบบหูรูด มีสายหูรูดเป็น ใส่ใ้เก้กว้าง 1 นิ้ว

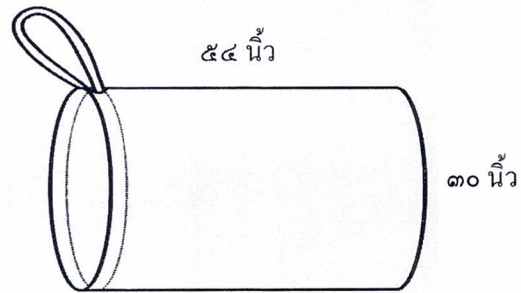

คุณลักษณะและโครงสร้างผ้า รายการที่ ๔๒

๑. ผ้าดิบ อัตราส่วนผสม Cotton ๑๐๐% สีเขียวเข้ม จำนวนเส้นด้ายไม่น้อยกว่า ๑๔๐ เส้น ต่อ ๑ ตารางนิ้ว(จำนวนเส้นด้ายยืนต้องไม่น้อยกว่า ๘๐ เส้น ,จำนวนเส้นด้ายพุ่งต้องไม่น้อยกว่า ๖๐ เส้น) ด้ายทอเบอร์ ๒๐ x ๒๐ (±๓)

๒. พิมพ์ชื่อโรงพยาบาลกำแพงเพชรและปี พ.ศ. ที่ผลิตบนทั้งผืนผ้า ด้วยหมึกสีดำ ขนาดตัวหนังสือ ๐.๖ ซม. ไม่ลอกหลุดเมื่อซักล้าง

๓. ต้องเผื่อหด ๕% เพื่อผ่านการซักแล้วจะได้ขนาดตามที่โรงพยาบาลกำหนด

๔. เย็บริมรอบทุกด้านให้เรียบร้อย ฝั้เข็มที่เย็บต้องเย็บได้ไม่น้อยกว่า ๕ ฝั้เข็มต่อความยาว ๑ นิ้ว

๕. เป็นของใหม่ ไม่เคยใช้งานมาก่อน

คณะกรรมการกำหนดราคากลางสินค้าคุณลักษณะเฉพาะฯ	
(ลงชื่อ).....	ประธานกรรมการ
(ลงชื่อ).....	กรรมการ
(ลงชื่อ).....	กรรมการ

รายการที่ ๔๓ ผ้าถุงทำสี่เหลี่ยม

๑. ความต้องการ ผ้าถุงทำสี่เหลี่ยม จำนวน ๕ ผืน

๒. วัตถุประสงค์ในการใช้งาน เพื่อให้บริการผู้ป่วย

๓. คุณสมบัติทั่วไป

ขนาดเย็บสำเร็จมีขนาดไม่ต่ำกว่า

กว้าง ๑๗ นิ้ว ยาว ๕๒ นิ้ว อีกด้านยาว ๓๔ นิ้ว

เย็บเหมือนปลอกหมอนด้วยผ้า ๒ ชั้น

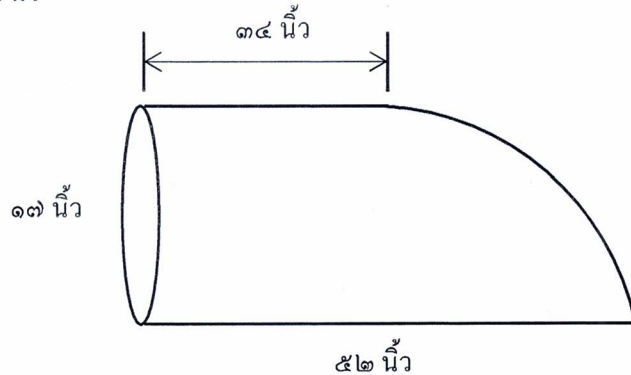

คุณลักษณะและโครงสร้างผ้า รายการที่ ๔๓

๑. ผ้าดิบ อัตราส่วนผสม Cotton ๑๐๐% สีเขียวเข้ม จำนวนเส้นด้ายไม่น้อยกว่า ๑๔๐ เส้น ต่อ ๑ ตารางนิ้ว (จำนวนเส้นด้ายยืนต้องไม่น้อยกว่า ๘๐ เส้น ,จำนวนเส้นด้ายพุ่งต้องไม่น้อยกว่า ๖๐ เส้น) ด้ายทอเบอร์ ๒๐ x ๒๐ (±๓)

๒. พิมพ์ชื่อโรงพยาบาลกำแพงเพชรและปี พ.ศ. ที่ผลิตบนทั้งผืนผ้า ด้วยหมึกสีดำ ขนาดตัวหนังสือ ๐.๗ ซม. ไม่ลอกหลุดเมื่อซักล้าง

๓. ต้องเผื่อหด ๕% เพื่อผ่านการซักแล้วจะได้ขนาดตามที่โรงพยาบาลกำหนด

๔. เย็บริมรอบทุกด้านให้เรียบร้อย ฝีเข็มที่เย็บต้องเย็บได้ไม่น้อยกว่า ๕ ฝีเข็มต่อความยาว ๑ นิ้ว

๕. เป็นของใหม่ ไม่เคยใช้งานมาก่อน

คณะกรรมการกำหนดราคาประเมินคุณลักษณะเฉพาะฯ	
(ลงชื่อ).....	ประธานกรรมการ
(ลงชื่อ).....	กรรมการ
(ลงชื่อ).....	กรรมการ

วันที่ ๑๓/๑๐/๒๐๒๐

รายการที่ ๔๔ ผ้าห่อสี่เหลี่ยมสี่เหลี่ยมขนาด ๒๐ x ๒๐ นิ้ว

๑. ความต้องการ ผ้าห่อสี่เหลี่ยมสี่เหลี่ยมขนาด ๒๐ x ๒๐ นิ้ว จำนวน ๑๐๐ ผืน

๒. วัตถุประสงค์ในการใช้งาน เพื่อให้บริการผู้ป่วย

๓. คุณสมบัติทั่วไป

ขนาดเย็บสำเร็จมีขนาดไม่ต่ำกว่า

กว้าง ๒๐ นิ้ว ยาว ๒๐ นิ้ว

เย็บด้วยผ้า ๒ ชั้น

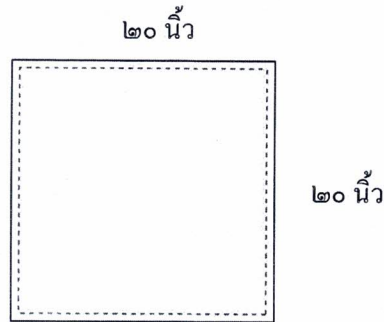

คุณลักษณะและโครงสร้างผ้า รายการที่ ๔๔

๑. ฝ้ายดิบ อัตราส่วนผสม Cotton ๑๐๐% สีเขียวเข้ม จำนวนเส้นด้ายไม่น้อยกว่า ๑๔๐ เส้น ต่อ ๑ ตารางนิ้ว(จำนวนเส้นด้ายยืนต้องไม่น้อยกว่า ๘๐ เส้น ,จำนวนเส้นด้ายพุ่งต้องไม่น้อยกว่า ๖๐ เส้น) ด้ายทอเบอร์ ๒๐ x ๒๐ (±๓)

๒. พิมพ์ชื่อโรงพยาบาลกำแพงเพชรและปี พ.ศ. ที่ผลิตบนทั้งผืนผ้า ด้วยหมึกสีดำ ขนาดตัวหนังสือ ๐.๗ ซม. ไม่ลอกหลุดเมื่อซักล้าง

๓. ต้องเผื่อหด ๕% เพื่อผ่านการซักแล้วจะได้ขนาดตามที่โรงพยาบาลกำหนด

๔. เย็บริมรอบทุกด้านให้เรียบร้อย ฝีเข็มที่เย็บต้องเย็บได้ไม่น้อยกว่า ๘ ฝีเข็มต่อความยาว ๑ นิ้ว

๕. เป็นของใหม่ ไม่เคยใช้งานมาก่อน

คณะกรรมการกำหนดรายละเอียดคุณลักษณะเฉพาะ		
(ลงชื่อ).....		ประธานกรรมการ
(ลงชื่อ).....		กรรมการ
(ลงชื่อ).....	จิราภรณ์ กอชาภรณ์	กรรมการ

ผ้าห้องคลอด

รายการที่ ๔๕ ผ้าสี่เหลี่ยมสี่เหลี่ยมจัตุรัส ขนาด ๓๖ x ๓๖ นิ้ว

๑. ความต้องการ ผ้าสี่เหลี่ยมสี่เหลี่ยมจัตุรัส ขนาด ๓๖ x ๓๖ นิ้ว จำนวน ๖๓ ผืน

๒. วัตถุประสงค์ในการใช้งาน เพื่อใช้ให้บริการผู้ป่วย

๓. คุณสมบัติทั่วไป

ขนาดเย็บสำเร็จมีขนาดไม่ต่ำกว่า

กว้าง ๓๖ นิ้ว ยาว ๓๖ นิ้ว

เย็บด้วยผ้า ๒ ชั้น

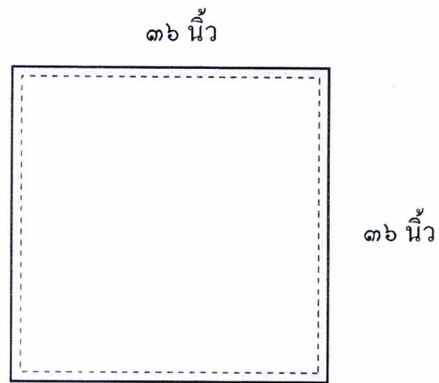

คุณลักษณะและโครงสร้างผ้า รายการที่ ๔๕

๑. ผ้าดิบ อัตราร่วนผสม Cotton ๑๐๐% สีเขียวเข้ม จำนวนเส้นด้ายไม่น้อยกว่า ๑๔๐ เส้น ต่อ ๑ ตารางนิ้ว(จำนวนเส้นด้ายยืนต้องไม่น้อยกว่า ๘๐ เส้น ,จำนวนเส้นด้ายพุ่งต้องไม่น้อยกว่า ๖๐ เส้น) ด้ายทอเบอร์ ๒๐ x ๒๐ (±๓)

๒. พิมพ์ชื่อโรงพยาบาลกำแพงเพชรและปี พ.ศ. ที่ผลิตบนทั้งผืนผ้า ด้วยหมึกสีดำ ขนาดตัวหนังสือ ๐.๗ ซม. ไม่ลอกหลุดเมื่อซักล้าง

๓. ต้องเผื่อหด ๕% เพื่อผ่านการซักแล้วจะได้ขนาดตามที่โรงพยาบาลกำหนด

๔. เย็บริมรอบทุกด้านให้เรียบร้อย ฝีเข็มที่เย็บต้องเย็บได้ไม่น้อยกว่า ๘ ฝีเข็มต่อความยาว ๑ นิ้ว

๕. เป็นของใหม่ ไม่เคยใช้งานมาก่อน

คณะกรรมการกำหนดรายการและคุณลักษณะเฉพาะฯ	
(ลงชื่อ).....	ประธานกรรมการ
(ลงชื่อ).....	กรรมการ
(ลงชื่อ).....	กรรมการ

รายการที่ ๔๖ ผ้าสี่เหลี่ยมสี่เหลี่ยมจัตุรัส ขนาด ๕๐ x ๕๐ นิ้ว

๑. ความต้องการ ผ้าสี่เหลี่ยมสี่เหลี่ยมจัตุรัส ขนาด ๕๐ x ๕๐ นิ้ว จำนวน ๖๕ ผืน

๒. วัตถุประสงค์ในการใช้งาน เพื่อให้ให้บริการผู้ป่วย

๓. คุณสมบัติทั่วไป

ขนาดเย็บสำเร็จมีขนาดไม่ต่ำกว่า

กว้าง ๕๐ นิ้ว ยาว ๕๐ นิ้ว

เย็บด้วยผ้า ๒ ชั้น

๕๐ นิ้ว

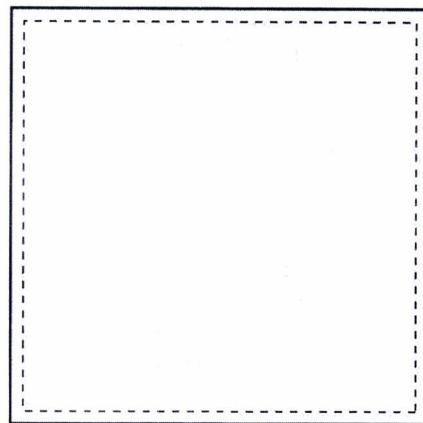

๕๐ นิ้ว

คุณลักษณะและโครงสร้างผ้า รายการที่ ๔๖

๑. ผ้าดิบ อัตราส่วนผสม Cotton ๑๐๐% สีเขียวเข้ม จำนวนเส้นด้ายไม่น้อยกว่า ๑๔๐ เส้น ต่อ ๑ ตารางนิ้ว(จำนวนเส้นด้ายยืนต้องไม่น้อยกว่า ๘๐ เส้น ,จำนวนเส้นด้ายพุ่งต้องไม่น้อยกว่า ๖๐ เส้น) ด้ายทอเบอร์ ๒๐ x ๒๐ (±๓)

๒. พิมพ์ชื่อโรงพยาบาลกำแพงเพชรและปี พ.ศ. ที่ผลิตบนทั้งผืนผ้า ด้วยหมึกสีดำ ขนาดตัวหนังสือ ๐.๗ ซม. ไม่ลอกหลุดเมื่อซักล้าง

๓. ต้องเผื่อหด ๕% เพื่อผ่านการซักแล้วจะได้ขนาดตามที่โรงพยาบาลกำหนด

๔. เย็บริมรอบทุกด้านให้เรียบร้อย ฝีเข็มที่เย็บต้องเย็บได้ไม่น้อยกว่า ๕ ฝีเข็มต่อความยาว ๑ นิ้ว

๕. เป็นของใหม่ ไม่เคยใช้งานมาก่อน

คณะกรรมการกำหนดราคาซื้อวัสดุลักษณะเฉพาะฯ
(ลงชื่อ).....ประธานกรรมการ
(ลงชื่อ).....กรรมการ
(ลงชื่อ).....กรรมการ

รายการที่ ๔๗ ผ้าขนหนูกระดาษ ขนาด ๑๔ x ๓๐ นิ้ว

๑. ความต้องการ ผ้าขนหนูกระดาษ ขนาด ๑๔ x ๓๐ นิ้ว จำนวน ๑๐๐ ผืน

๒. วัตถุประสงค์ในการใช้งาน เพื่อให้บริการผู้ป่วย

๓. คุณสมบัติทั่วไป

ขนาดเย็บสำเร็จมีขนาดไม่ต่ำกว่า

กว้าง ๑๔ นิ้ว ยาว ๓๐ นิ้ว

๓๐ นิ้ว

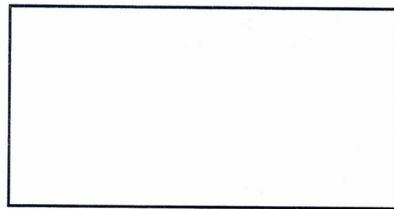

๑๔ นิ้ว

คุณลักษณะและโครงสร้างผ้า รายการที่ ๔๗

๑. เป็นผ้าขนหนูกระดาษ (ผ้าฝ้าย ๑๐๐%) น้ำหนักไม่น้อยกว่า ๒.๗ ปอนด์/โหล ทอเส้นด้ายเดี่ยว

๒. ริมทั้ง ๔ ด้านต้องเรียบร้อยไม่หลุดลุ่ย

๓. เป็นของใหม่ ไม่เคยใช้งานมาก่อน

คณะกรรมการกำหนดรายการซื้อคุณลักษณะเฉพาะฯ	
(ลงชื่อ).....	ประธานกรรมการ
(ลงชื่อ).....	กรรมการ
(ลงชื่อ).....	กรรมการ

รายการที่ ๔๘ ผ้าเจาะรูกลางตลอดสี่เหลี่ยม ขนาด ๖๐ x ๘๐ นิ้ว

๑. ความต้องการ ผ้าเจาะรูกลางตลอดสี่เหลี่ยม ขนาด ๖๐ x ๘๐ นิ้ว จำนวน ๖๖ ผืน

๒. วัตถุประสงค์ในการใช้งาน เพื่อให้ให้บริการผู้ป่วย

๓. คุณสมบัติทั่วไป

ขนาดเย็บสำเร็จมีขนาดไม่ต่ำกว่า

กว้าง ๖๐ นิ้ว ยาว ๘๐ นิ้ว

เจาะกลาง ๕ x ๕ นิ้ว

เย็บด้วยผ้า ๒ ชั้น

เย็บผ้าปะรอบช่องเจาะอีก ๑ ชั้น

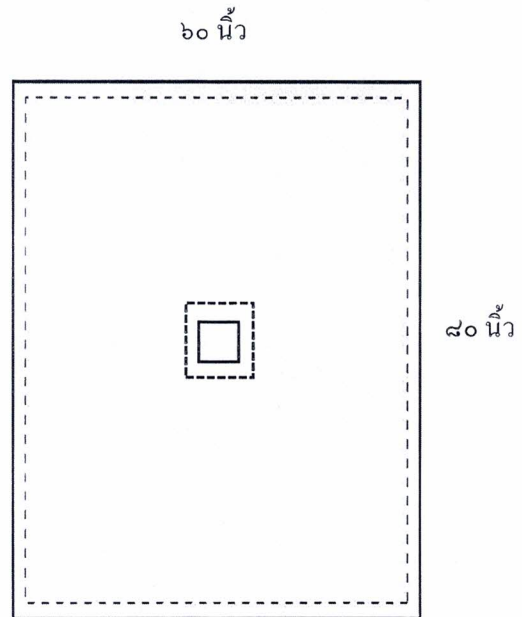

คุณลักษณะและโครงสร้างผ้า รายการที่ ๔๘

๑. ผ้าดิบ อัตราส่วนผสม Cotton ๑๐๐% สีเขียวเข้ม จำนวนเส้นด้ายไม่น้อยกว่า ๑๔๐ เส้น ต่อ ๑ ตารางนิ้ว(จำนวนเส้นด้ายยืนต้องไม่น้อยกว่า ๘๐ เส้น ,จำนวนเส้นด้ายพุ่งต้องไม่น้อยกว่า ๖๐ เส้น) ด้ายทอเบอร์ ๒๐ x ๒๐ (±๓)

๒. พิมพ์ชื่อ โรงพยาบาลกำแพงเพชรและปี พ.ศ. ที่ผลิตบนทั้งผืนผ้า ด้วยหมึกสีดำ ขนาดตัวหนังสือ ๐.๗ ซม. ไม่ลอกหลุดเมื่อซักล้าง

๓. ต้องเผื่อหด ๕% เพื่อผ่านการซักแล้วจะได้ขนาดตามที่โรงพยาบาลกำหนด

๔. เย็บริมรอบทุกด้านให้เรียบร้อย ฝีเข็มที่เย็บต้องเย็บได้ไม่น้อยกว่า ๕ ฝีเข็มต่อความยาว ๑ นิ้ว

๕. เป็นของใหม่ ไม่เคยใช้งานมาก่อน

คณะกรรมการกำหนดราคาสินค้าคุณลักษณะเฉพาะฯ	
(ลงชื่อ).....	ประธานกรรมการ
(ลงชื่อ).....	กรรมการ
(ลงชื่อ).....	กรรมการ

รายการที่ ๔๕ เสื้อกาวน์แขนยาวรัดข้อสีเขียวกกลาง

๑. ความต้องการ เสื้อกาวน์แขนยาวรัดข้อสีเขียวเข้ม จำนวน ๘๐ ตัว

๒. วัตถุประสงค์ในการใช้งาน เพื่อใช้สวมใส่ปฏิบัติงานสำหรับเจ้าหน้าที่

๓. คุณสมบัติทั่วไป

ขนาดเย็บสำเร็จมีขนาดไม่ต่ำกว่า

ไหล่ ๒๐ นิ้ว

รอบอก ๕๘ นิ้ว

ตัวยาว ๔๔ นิ้ว

แขนยาว ๒๒ นิ้ว

ปลายแขนใส่ยางยืดสีขาวไม่มีรอยต่อยาว ๓ นิ้ว

มีเชือกผูกผ้าหลัง ๓ คู่ (ดังรูป)

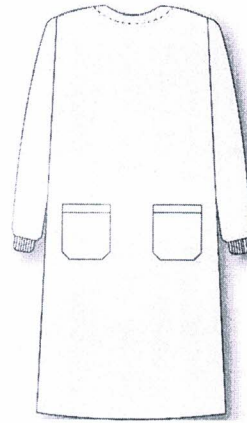

ด้านหน้า

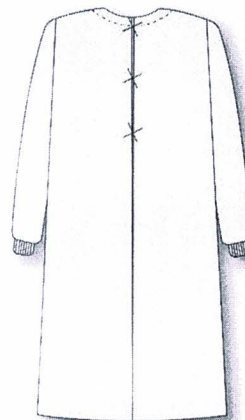

ด้านหลัง

คุณลักษณะและโครงสร้างผ้า รายการที่ ๔๕

๑. ผ้า TC Twill อีตราส่วนผสม Polyester ๖๕%(±๓) Cotton ๓๕%(±๓) สีเขียวกกลาง จำนวนเส้นด้ายไม่น้อยกว่า ๒๑๕ เส้น ต่อ ๑ ตารางนิ้ว(จำนวนเส้นด้ายอื่นต้องไม่น้อยกว่า ๑๔๓ เส้น ,จำนวนเส้นด้ายพุ่งต้องไม่น้อยกว่า ๗๒ เส้น) ด้ายทอเบอร์ ๔๕ x ๓๔ (±๓)

๒. พิมพ์ชื่อโรงพยาบาลกำแพงเพชรและปี พ.ศ. ที่ผลิตบนทั้งผืนผ้า ด้วยหมึกสีดำ ขนาดตัวหนังสือ ๐.๗ ซม. ไม่ลอกหลุดเมื่อซักล้าง

๓. ต้องเผื่อหด ๕% เพื่อผ่านการซักจะได้ขนาดตามที่โรงพยาบาลกำหนด

๔. เย็บ Tacking ตำแหน่งเชือกให้คงทน และแนวฝีเข็มที่เย็บต้องเย็บได้ไม่น้อยกว่า ๕ ฝีเข็มต่อความยาว ๑ นิ้ว

๕. เป็นของใหม่ ไม่เคยใช้งานมาก่อน

คณะกรรมการกำหนดราคาซื้อ/จ้างและเฉพาะฯ	
(ลงชื่อ) 	ประธานกรรมการ
(ลงชื่อ) 	กรรมการ
(ลงชื่อ) 	กรรมการ

แพทย์แผนไทย

รายการที่ ๕๐ ผ้าปูเตียงรัดมูมสีน้ำตาล

๑. ความต้องการ ผ้าปูเตียงรัดมูมสีน้ำตาล จำนวน ๔๕ ผืน
๒. วัตถุประสงค์ในการใช้งาน เพื่อใช้ปูเตียงสำหรับผู้ป่วย
๓. คุณสมบัติทั่วไป

ขนาดเย็บสำเร็จมีขนาดไม่ต่ำกว่า

กว้าง ๔๘ นิ้ว ยาว ๘๐ นิ้ว

สูง ๔ นิ้ว

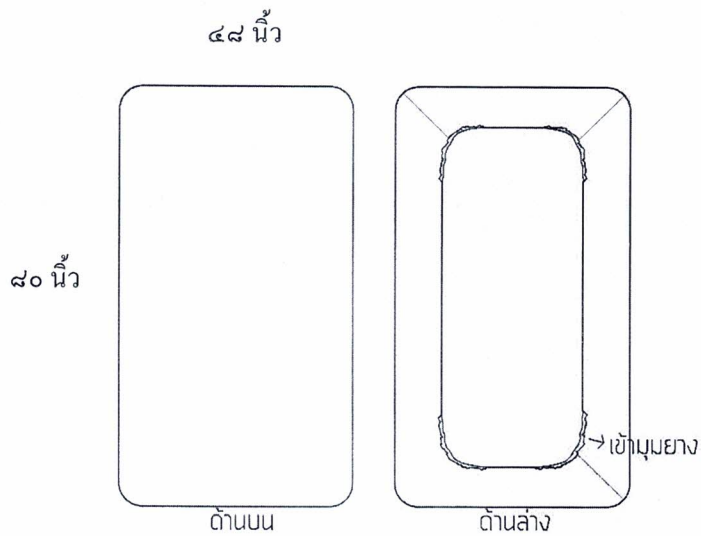

คุณลักษณะและโครงสร้างผ้า รายการที่ ๕๐

๑. ผ้า TC Twill อัตราส่วนผสม Polyester ๖๕%(±๓) Cotton ๓๕%(±๓) สีน้ำตาล จำนวนเส้นด้ายไม่น้อยกว่า ๒๑๕ เส้น ต่อ ตารางนิ้ว(จำนวนเส้นด้ายยืนต้องไม่น้อยกว่า ๑๔๓ เส้น,จำนวนเส้นด้ายพุ่งต้องไม่น้อยกว่า ๗๒ เส้น) ด้ายทอเบอร์ ๔๕ x ๓๔ (±๓)
๒. สกรีน แพทย์แผนไทย และชื่อ โรงพยาบาลกำแพงเพชรและปี พ.ศ. ที่ผลิตกลางผืนผ้า 1 จุด ด้วยหมึกสีคราม ขนาดตัวหนังสือตามเหมาะสมสวยงาม
๓. เย็บเก็บริมให้เรียบร้อย ฝีเข็มที่เย็บต้องเย็บได้ไม่น้อยกว่า ๘ ฝีเข็มต่อความยาว ๑ นิ้ว
๔. เป็นของใหม่ ไม่เคยใช้งานมาก่อน

คณะกรรมการกำหนดรายละเอียดคุณลักษณะเฉพาะฯ
(ลงชื่อ).....ประธานกรรมการ
(ลงชื่อ).....กรรมการ
(ลงชื่อ).....กรรมการ

รายการที่ ๕๑ ผ้าขวางเตียงลายไทยสีน้ำตาล

๑. ความต้องการ ผ้าขวางเตียงลายไทยสีน้ำตาล จำนวน ๔๕ ผืน

๒. วัตถุประสงค์ในการใช้งาน เพื่อใช้ปูเตียงสำหรับผู้ป่วย

๓. คุณสมบัติทั่วไป

ขนาดเย็บสำเร็จมีขนาดไม่ต่ำกว่า

กว้าง ๔๐ นิ้ว ยาว ๘๐ นิ้ว

๘๐ นิ้ว

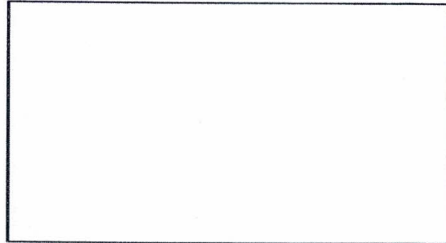

๔๐ นิ้ว

คุณลักษณะและโครงสร้างผ้า รายการที่ ๕๑

๑. ผ้า TC Twill อัตราร้อยผสม Polyester ๖๕%(±๓) Cotton ๓๕%(±๓) สีน้ำตาล พิมพ์ลายไทย จำนวนเส้นด้ายไม่น้อยกว่า ๒๑๕ เส้น ต่อ ๑ ตารางนิ้ว(จำนวนเส้นด้ายยืนต้องไม่น้อยกว่า ๑๔๓ เส้น,จำนวนเส้นด้ายพุ่งต้องไม่น้อยกว่า ๗๒ เส้น)

ด้ายทอเบอร์ ๔๕ x ๓๔ (±๓)

๒. เย็บเก็บริมให้เรียบร้อย ฝีเข็มที่เย็บต้องเย็บได้ไม่น้อยกว่า ๙ ฝีเข็มต่อความยาว ๑ นิ้ว

๓. เป็นของใหม่ ไม่เคยใช้งานมาก่อน

คณะกรรมการกำหนดรายละเอียดคุณลักษณะเฉพาะฯ
(ลงชื่อ).....
(ลงชื่อ).....
(ลงชื่อ).....

รายการที่ ๕๒ ผ้าขนหนูคลุมหมอนสีขาว หรือสีน้ำตาลอ่อน ขนาด ๑๕ x ๓๐ นิ้ว

๑. ความต้องการ ผ้าขนหนูคลุมหมอนสีขาว ขนาด ๑๕ x ๓๐ นิ้ว จำนวน ๒๔ ผืน

๒. วัตถุประสงค์ในการใช้งาน เพื่อให้ให้บริการผู้ป่วย

๓. คุณสมบัติทั่วไป

ขนาดเย็บสำเร็จมีขนาดไม่ต่ำกว่า

กว้าง ๑๕ นิ้ว ยาว ๓๐ นิ้ว

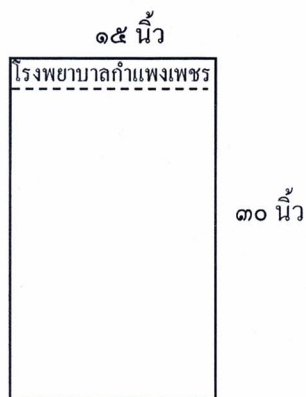

คุณลักษณะและโครงสร้างผ้า รายการที่ ๕๒

๑. เป็นผ้าขนหนูสีขาว หรือสีน้ำตาลอ่อน (ผ้าฝ้าย ๑๐๐%) น้ำหนักไม่น้อยกว่า ๓.๕ ปอนด์/โหล ทอเส้นด้ายคู่

๒. ทอชื่อโรงพยาบาลกำแพงเพชรในเนื้อผ้าด้วยด้ายไนลอนสีเขียว ที่ขอบด้านบนเพื่อป้องกันการสูญหาย

๓. ริมทั้ง ๔ ด้านต้องเรียบร้อยไม่หลุดลุ่ย

๔. เป็นของใหม่ ไม่เคยใช้งานมาก่อน

คณะกรรมการกำหนดรายละเอียดคุณลักษณะเฉพาะฯ	
(ลงชื่อ).....	ประธานกรรมการ
(ลงชื่อ).....	กรรมการ
(ลงชื่อ).....	กรรมการ

รายการที่ ๕๓ ผ้าขนหนูคลุมตัวสีขาว หรือสีน้ำตาลอ่อน ขนาด ๓๐ x ๖๐ นิ้ว

๑. ความต้องการ ผ้าขนหนูคลุมตัวสีขาว ขนาด ๓๐ x ๖๐ นิ้ว จำนวน ๒๔ ผืน

๒. วัตถุประสงค์ในการใช้งาน เพื่อใช้ให้บริการผู้ป่วย

๓. คุณสมบัติทั่วไป

ขนาดเส้นผ่าศูนย์กลางไม่ต่ำกว่า

กว้าง ๓๐ นิ้ว ยาว ๖๐ นิ้ว

๓๐ นิ้ว

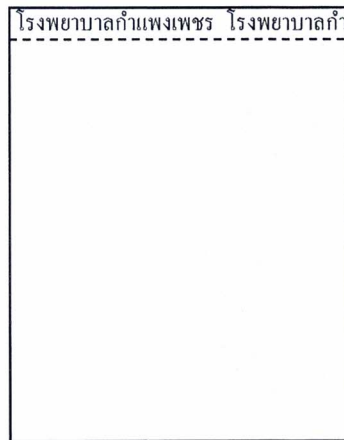

คุณลักษณะและโครงสร้างผ้า รายการที่ ๕๓

๑. เป็นผ้าขนหนูสีขาว หรือสีน้ำตาลอ่อน (ผ้าฝ้าย ๑๐๐%) น้ำหนักไม่น้อยกว่า ๑๖ ปอนด์/โหล ทอเส้นด้ายคู่

๒. ทอชื่อโรงพยาบาลกำแพงเพชรในเนื้อผ้าด้วยด้ายในลอนสีเขียว ที่ขอบด้านบนเพื่อป้องกันการสูญหาย

๒. ริมทั้ง ๔ ด้านต้องเรียบร้อยไม่หลุดลุ่ย

๓. เป็นของใหม่ ไม่เคยใช้งานมาก่อน

คณะกรรมการกำหนดรายละเอียดคุณลักษณะเฉพาะฯ
(ลงชื่อ)..... ประธานกรรมการ
(ลงชื่อ)..... กรรมการ
(ลงชื่อ)..... กรรมการ

รายการที่ ๕๔ เสื้อคนใช้สีน้ำตาล

๑. ความต้องการ เสื้อคนใช้สีน้ำตาล จำนวน ๔๐ ตัว

๒. วัตถุประสงค์ในการใช้งาน เพื่อให้สวมใส่สำหรับผู้ป่วย

๓. คุณสมบัติทั่วไป

ขนาดเย็บสำเร็จมีขนาดไม่ต่ำกว่า

รอบอก ๕๐ นิ้ว

ตัวยาว ๒๕ นิ้ว

ไหล่ ๒๗ นิ้ว

แขนยาว ๕ นิ้ว

แบบป้ายข้าง

กุ้นรอบคอ มีเชือกผูก ๕ จุด

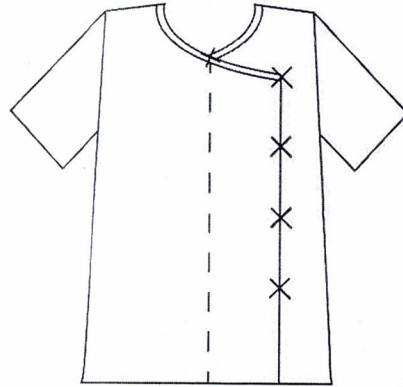

คุณลักษณะและโครงสร้างผ้า รายการที่ ๕๔

๑. ผ้า TC Twill อัตราส่วนผสม Polyester ๖๕%(±๓) Cotton ๓๕%(±๓) สีน้ำตาล จำนวนเส้นด้ายไม่น้อยกว่า ๒๑๕ เส้น ต่อ ตารางนิ้ว(จำนวนเส้นด้ายยืนต้องไม่น้อยกว่า ๑๔๓ เส้น ,จำนวนเส้นด้ายพุ่งต้องไม่น้อยกว่า ๗๒ เส้น) ด้ายทอเบอร์ ๔๕ x ๓๔ (±๓)

๒. ปัก แพทย์แผนไทย และชื่อโรงพยาบาลกำแพงเพชรและปี พ.ศ. ที่ผลิตที่อกขวา ด้วยไหมสีครีม ขนาดตัวหนังสือ ๐.๗ ซม.

๓. ฝีเข็มที่เย็บต้องเย็บได้ไม่น้อยกว่า ๙ ฝีเข็มต่อความยาว ๑ นิ้ว

๔. เป็นของใหม่ ไม่เคยใช้งานมาก่อน

คณะกรรมการกำหนดรายละเอียดคุณลักษณะเฉพาะฯ	
(ลงชื่อ).....	ประธานกรรมการ
(ลงชื่อ).....	กรรมการ
(ลงชื่อ).....	กรรมการ

รายการที่ ๕๕ กางเกงคนไข้สีน้ำตาล

๑. ความต้องการ กางเกงคนไข้สีน้ำตาล จำนวน ๔๐ ตัว
๒. วัตถุประสงค์ในการใช้งาน เพื่อให้สวมใส่สำหรับผู้ป่วย
๓. คุณสมบัติทั่วไป

ขนาดเย็บสำเร็จมีขนาดไม่ต่ำกว่า

รอบเอว ๕๘ นิ้ว

เป้าลึก ๑๖ นิ้ว

ขายาว ๓๖ นิ้ว

รอบปลายขากว้าง ๒๖ นิ้ว

ขอบเอว ๑.๕ นิ้ว

แบบhurst มีสายhurstครูดเป็นใส่ใ้แกว้ง ๑ ซม.

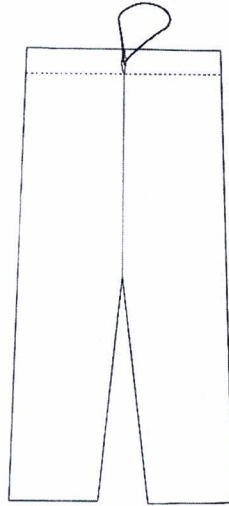

คุณลักษณะและโครงสร้างผ้า รายการที่ ๕๕

๑. ผ้า TC Twill อัตราส่วนผสม Polyester ๖๕%(±๓) Cotton ๓๕%(±๓) สีน้ำตาล จำนวนเส้นด้ายไม่น้อยกว่า ๒๑๕ เส้น ต่อ ตารางนิ้ว(จำนวนเส้นด้ายยืนต้องไม่น้อยกว่า ๑๔๓ เส้น ,จำนวนเส้นด้ายพุ่งต้องไม่น้อยกว่า ๗๒ เส้น) ด้ายทอเบอร์ ๔๕ x ๓๔ (±๓)
๒. ปัก แพทย์แผนไทย และชื่อ โรงพยาบาลกำแพงเพชรและปี พ.ศ. ที่ผลิตที่ต้นขาขวา ด้วยไหมสีครีม ขนาดตัวหนังสือ ๐.๗ ซม.
๓. ฝีเข็มที่เย็บต้องเย็บได้ไม่น้อยกว่า ๘ ฝีเข็มต่อความยาว ๑ นิ้ว
๔. เป็นของใหม่ ไม่เคยใช้งานมาก่อน

คณะกรรมการกำหนดราคา	ผู้ควบคุมและเฉพาะ
(ลงชื่อ).....	ประธานกรรมการ
(ลงชื่อ).....	กรรมการ
(ลงชื่อ).....	กรรมการ

รายการที่ ๕๖ ผ้าถุงใส่อบสมุนไพร (ยางยืด)

๑. ความต้องการ ผ้าถุงใส่อบสมุนไพร (ยางยืด) จำนวน ๑๒ ผืน

๒. วัตถุประสงค์ในการใช้งาน เพื่อใช้สวมใส่สำหรับผู้ป่วย

๓. คุณสมบัติทั่วไป

ขนาดเย็บสำเร็จมีขนาดไม่ต่ำกว่า

รอบตัวกว้าง ๗๖ นิ้ว

ยาว ๔๐ นิ้ว

ขอบด้านบนใส่ยางยืด ๑ ด้าน

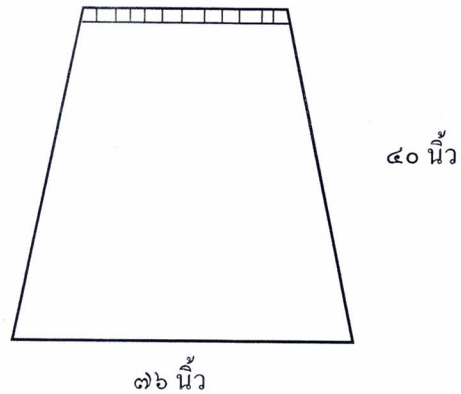

คุณลักษณะและโครงสร้างผ้า รายการที่ ๕๖

๑. ผ้า TC Twill อัตราส่วนผสม Polyester ๖๕%(±๓) Cotton ๓๕%(±๓) สีน้ำตาล จำนวนเส้นด้ายไม่น้อยกว่า ๒๑๕ เส้น ต่อ ๑ ตารางนิ้ว(จำนวนเส้นด้ายยืนต้องไม่น้อยกว่า ๑๔๓ เส้น ,จำนวนเส้นด้ายพุ่งต้องไม่น้อยกว่า ๗๒ เส้น) ด้ายทอเบอร์ ๔๕ x ๓๔ (±๓)

๒. ปัก แพทย์แผนไทย และชื่อ โรงพยาบาลกำแพงเพชรและปี พ.ศ. ที่ผลิตที่ชายด้านล่าง ด้วยไหมสีครีม ขนาดตัวหนังสือ ๐.๗ ซม.

๓. ฝีมือนที่เย็บต้องเย็บได้ไม่น้อยกว่า ๕ ฝีมือนต่อความยาว ๑ นิ้ว

๔. เป็นของใหม่ ไม่เคยใช้งานมาก่อน

คณะกรรมการกำหนดราคากลาง		ลักษณะเฉพาะฯ
(ลงชื่อ).....		ประธานกรรมการ
(ลงชื่อ).....	กรรมการ
(ลงชื่อ).....	กรรมการ

ผ้ากายภาพ

รายการที่ ๕๗ ผ้าขนหนูสีขาว หรือสีชมพูเข้ม ขนาด ๓๐ x ๖๐ นิ้ว

๑. ความต้องการ ผ้าขนหนูสีขาว ขนาด ๓๐ x ๖๐ นิ้ว จำนวน ๑๕๐ ผืน

๒. วัตถุประสงค์ในการใช้งาน เพื่อให้ให้บริการผู้ป่วย

๓. คุณสมบัติทั่วไป

ขนาดเย็บสำเร็จมีขนาดไม่ต่ำกว่า

กว้าง ๓๐ นิ้ว ยาว ๖๐ นิ้ว

๓๐ นิ้ว

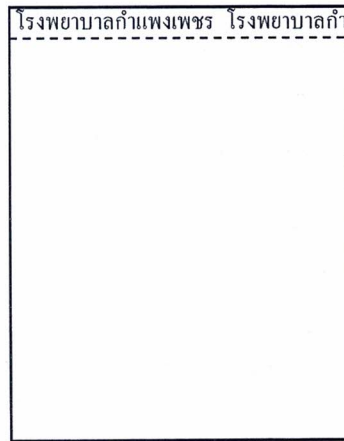

คุณลักษณะและโครงสร้างผ้า รายการที่ ๕๗

๑. เป็นผ้าขนหนูสีขาว หรือสีชมพูเข้ม (ผ้าฝ้าย ๑๐๐%) น้ำหนักไม่น้อยกว่า ๑๖ ปอนด์/โหล ทอเส้นด้ายคู่
๒. ทอชื่อโรงพยาบาลกำแพงเพชรในเนื้อผ้าด้วยด้ายไนลอนสีเขียว ที่ขอบด้านบนเพื่อป้องกันการสูญหาย
๒. ริมทั้ง ๔ ด้านต้องเรียบร้อยไม่หลุดลุ่ย
๓. เป็นของใหม่ ไม่เคยใช้งานมาก่อน

คณะกรรมการกำหนดราคาและยึดคุณลักษณะเฉพาะฯ	
(ลงชื่อ).....	ประธานกรรมการ
(ลงชื่อ).....	กรรมการ
(ลงชื่อ).....	กรรมการ

ผ้าทันตกรรม

รายการที่ ๕๘ เสื้อกาวน์แขนยาวรัดข้อสีม่วงเข้ม

๑. ความต้องการ เสื้อกาวน์แขนยาวรัดข้อสีม่วง จำนวน ๑๐๐ ตัว
๒. วัตถุประสงค์ในการใช้งาน เพื่อให้สวมใส่ปฏิบัติงานสำหรับเจ้าหน้าที่
๓. คุณสมบัติทั่วไป
๒. วัตถุประสงค์ในการใช้งาน เพื่อให้สวมใส่ปฏิบัติงานสำหรับเจ้าหน้าที่
๓. คุณสมบัติทั่วไป

ขนาดเย็บสำเร็จมีขนาดไม่ต่ำกว่า

ไหล่ ๑๖ นิ้ว

รอบอก ๔๘ นิ้ว

ตัวยาว ๔๘ นิ้ว

แขนยาว ๒๐ นิ้ว

ปลายแขนใส่ยางยืดสีขาวไม่มีรอยต่อยาว ๓ นิ้ว

มีเชือกผูกผ้าหลัง ๓ คู่ (ครึ่งรูป)

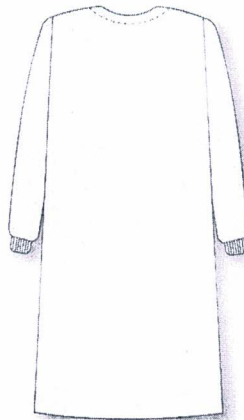

ด้านหน้า

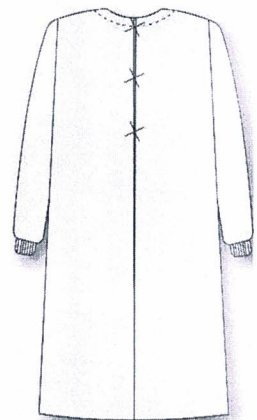

ด้านหลัง

คุณลักษณะและโครงสร้างผ้า รายการที่ ๕๘

๑. ผ้า Rainbow อัตราส่วนผสม Polyester ๖๕%(±๓) Cotton ๓๕%(±๓) สีม่วง จำนวนเส้นด้ายไม่น้อยกว่า ๘๖ เส้น ต่อ ๑ ตารางนิ้ว (จำนวนเส้นด้ายยืนต้องไม่น้อยกว่า ๕๖ เส้น ,จำนวนเส้นด้ายพุ่งต้องไม่น้อยกว่า ๔๐ เส้น) ด้ายทอเบอร์ ๒๐ x ๒๐ (±๓)
๒. สกรีนทันตกรรม และชื่อโรงพยาบาลกำแพงเพชรและปี พ.ศ. ที่ผลิตบนอก ๑ ตำแหน่ง ด้วยหมึกสีม่วงเข้ม ขนาดตัวหนังสือ ๐.๗ ซม. ไม่ลอกหลุดเมื่อซักล้าง
๓. ฝีมือนี้นี้เย็บต้องเย็บได้ไม่น้อยกว่า ๙ ฝีมือนี้นี้ต่อความยาว ๑ นิ้ว
๔. เป็นของใหม่ ไม่เคยใช้งานมาก่อน

คณะกรรมการกำหนดครุภัณฑ์	
(ลงชื่อ).....	ประธานกรรมการ
(ลงชื่อ).....	กรรมการ
(ลงชื่อ).....	กรรมการ

รายการที่ ๕๕ เสื้อกาวน์แขนยาวรัดข้อสีขาวกันน้ำ (Isolation Gown)

๑. ความต้องการ เสื้อกาวน์แขนยาวรัดข้อสีขาวกันน้ำ จำนวน ๕๐ ตัว
๒. วัตถุประสงค์ในการใช้งาน เพื่อใช้สวมใส่ปฏิบัติงานสำหรับเจ้าหน้าที่
๓. คุณสมบัติทั่วไป

ขนาดเย็บสำเร็จมีขนาดไม่ต่ำกว่า

ขนาด	S	M	L
รอบอก	52"	56"	60"
ความยาว	47"	50"	53"
แขนยาว	28"	29"	30"

ปลายแขนใส่ยางยืดสีขาวยาว ๓ นิ้ว

มีเชือกที่หลังคอ ๑ จุดและกลางหลัง ๑ จุด

มีเชือกโบว์ใหญ่เพื่อมัดหลังอีก ๑ จุด

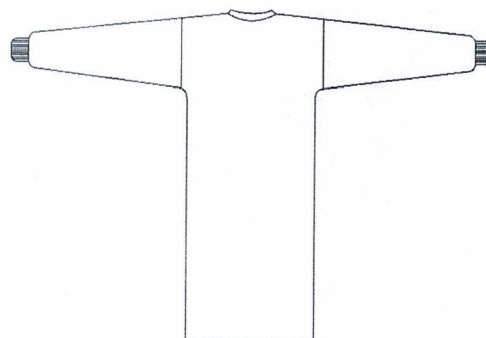

ด้านหน้า

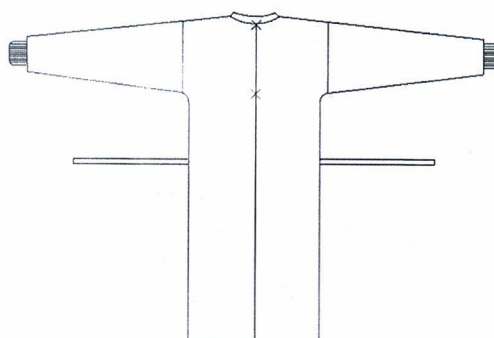

ด้านหลัง

คุณลักษณะและโครงสร้างผ้า รายการที่ ๕๕

๑. ผ้าโพลีเอสเตอร์ อัตราส่วนผสม Polyester ๑๐๐% สีขาว
๒. เคลือบสาร Polytetrafluorethylene ซึ่งมีคุณสมบัติสะท้อนน้ำ (Water Repellent) และป้องกันการซึมผ่านของน้ำที่มีแรงดัน (Hydrostatic Pressure) ผ่านการทดสอบเนื้อผ้าทั้งชุดหลังการซัก ๑๐๐ ครั้ง โดย ทดสอบ WATER RESISTANCE : HYDROSTATIC PRESSURE TEST ทดสอบตามมาตรฐาน AATCC 127:2017(2018)e OPTION 2 ผลทดสอบต้องไม่น้อยกว่า Level ๒ และทดสอบ WATER RESISTANCE : IMPACT PENETRATION TEST ทดสอบตามมาตรฐาน AATCC 42:2017e ผลทดสอบต้องไม่น้อยกว่า Level ๒
๓. สามารถซักล้างเพื่อนำกลับมาใช้ใหม่ได้ ไม่น้อยกว่า ๑๐๐ ครั้ง
๔. ทนทานต่อการซักด้วยน้ำร้อน การอบแห้งด้วยความร้อน การ Autoclave ที่ระดับ ๑๒๑ องศาเซลเซียส
๔. เย็บแบบกันด้วยด้ายกันน้ำ
๕. เป็นของใหม่ ไม่เคยใช้งานมาก่อน

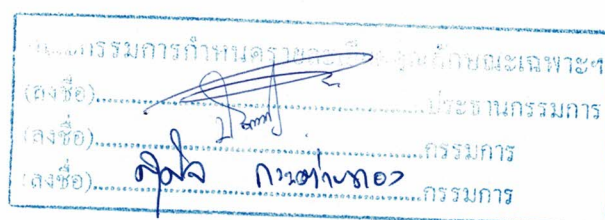

รายการที่ ๖๐ ผ้าสี่เหลี่ยมรูกกลางสี่เหลี่ยมเข็ม ขนาด ๒๔ x ๓๐ นิ้ว

๑. ความต้องการ ผ้าสี่เหลี่ยมรูกกลางสี่เหลี่ยมเข็ม ขนาด ๒๔ x ๓๐ นิ้ว จำนวน ๕๐ ผืน

๒. วัตถุประสงค์ในการใช้งาน เพื่อให้ให้บริการผู้ป่วย

๓. คุณสมบัติทั่วไป

ขนาดเย็บสำเร็จมีขนาดไม่ต่ำกว่า

กว้าง ๒๔ นิ้ว ยาว ๓๐ นิ้ว

เจาะกลาง ๔ x ๔ นิ้ว

เจาะห่างจากขอบบน ๖.๕ นิ้ว

เย็บด้วยผ้า ๒ ชั้น

เย็บผ้าประกอบช่องเจาะอีก ๑ ชั้น

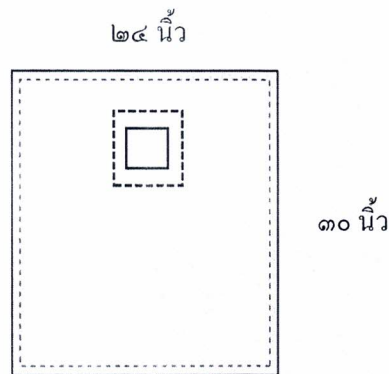

คุณลักษณะและโครงสร้างผ้า รายการที่ ๖๐

๑. ผ้าดิบ อัตราส่วนผสม Cotton ๑๐๐% สีเขียวเข็ม จำนวนเส้นด้ายไม่น้อยกว่า ๑๔๐ เส้น ต่อ ๑ ตารางนิ้ว (จำนวนเส้นด้ายยืนต้องไม่น้อยกว่า ๘๐ เส้น , จำนวนเส้นด้ายพุ่งต้องไม่น้อยกว่า ๖๐ เส้น) ด้ายทอเบอร์ ๒๐ x ๒๐ (±๓)

๒. พิมพ์ชื่อ โรงพยาบาลกำแพงเพชรและปี พ.ศ. ที่ผลิตบนทั้งผืนผ้า ด้วยหมึกสีดำ ขนาดตัวหนังสือ ๐.๗ ซม. ไม่ลอกหลุดเมื่อซักล้าง

๓. ต้องเผื่อหด ๕% เพื่อผ่านการซักแล้วจะได้ขนาดตามที่โรงพยาบาลกำหนด

๔. เย็บริมรอบทุกด้านให้เรียบร้อย ฝีเข็มที่เย็บต้องเย็บได้ไม่น้อยกว่า ๙ ฝีเข็มต่อความยาว ๑ นิ้ว

๕. เป็นของใหม่ ไม่เคยใช้งานมาก่อน

คณะกรรมการกำหนดราคา	คณะกรรมการเฉพาะ
(ลงชื่อ).....	ประธานกรรมการ
(ลงชื่อ).....	กรรมการ
(ลงชื่อ).....	กรรมการ

รายการที่ ๖๑ ถุงผ้าใช้หนึ่งของสีเขียวเข้ม

๑. ความต้องการ ถุงผ้าใช้หนึ่งของสีเขียวเข้ม จำนวน ๗๐ ผืน

๒. วัตถุประสงค์ในการใช้งาน เพื่อให้ให้บริการผู้ป่วย

๓. คุณสมบัติทั่วไป

ขนาดเย็บสำเร็จมีขนาดไม่ต่ำกว่า

กว้าง ๒๔ ซม. ยาว ๓๐ ซม.

เย็บเหมือนปลอกหมอนด้วยผ้า ๒ ชั้น

แบบหูรูด มีสายหูรูดเป็นไส้ไก่กว้าง 1 ซม.

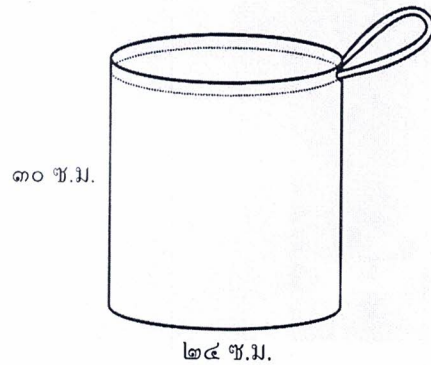

คุณลักษณะและโครงสร้างผ้า รายการที่ ๖๑

๑. ผ้าคืบ อัตราส่วนผสม Cotton ๑๐๐% สีเขียวเข้ม จำนวนเส้นด้ายไม่น้อยกว่า ๑๔๐ เส้น ต่อ ๑ ตารางนิ้ว(จำนวนเส้นด้ายยืนต้องไม่น้อยกว่า ๘๐ เส้น ,จำนวนเส้นด้ายพุ่งต้องไม่น้อยกว่า ๖๐ เส้น) ด้ายทอเบอร์ ๒๐ x ๒๐ (±๓)

๒. พิมพ์ชื่อโรงพยาบาลกำแพงเพชรและปี พ.ศ. ที่ผลิตบนทั้งผืนผ้า ด้วยหมึกสีดำ ขนาดตัวหนังสือ ๐.๗ ซม. ไม่ลอกหลุดเมื่อซักล้าง

๓. ต้องเผื่อหด ๕% เพื่อผ่านการซักแล้วจะได้ขนาดตามที่โรงพยาบาลกำหนด

๔. เย็บริมรอบทุกด้านให้เรียบร้อย ฝีเข็มที่เย็บต้องเย็บได้ไม่น้อยกว่า ๕ ฝีเข็มต่อความยาว ๑ นิ้ว

๕. เป็นของใหม่ ไม่เคยใช้งานมาก่อน

คณะกรรมการกำหนดราคา	คณะกรรมการเฉพาะ
(ลงชื่อ).....	ประธานกรรมการ
(ลงชื่อ).....	กรรมการ
(ลงชื่อ).....	กรรมการ

คุณลักษณะเฉพาะ

1. ผ้าที่ใช้ในการตัดเย็บ จะต้องผ่านการตรวจสอบจากสถาบันอุตสาหกรรมสิ่งทอ ผลทดสอบผ้าต้องไม่เกิน ๒ ปี นับจากวันขึ้นประกวดราคา พร้อมทั้งนำผลทดสอบผ้าตัวจริงมาแสดงพร้อมตัวอย่างตามข้อกำหนดของแต่ละรายการ รวม ๑๐ ฉบับ ดังนี้
 - ผ้าฝ้าย ๑๐๐% สีเขียวเข้มและสีฟ้า เส้นด้ายไม่ต่ำกว่า ๑๔๐ เส้นต่อ ๑ ตารางนิ้ว ด้ายทอเบอร์ ๒๐ x ๒๐ (±๓) (เส้นด้ายยืนต้องไม่น้อยกว่า ๘๐ เส้น + เส้นด้ายพุ่งต้องไม่น้อยกว่า ๖๐ เส้น)
 - ผ้า TC Twill อัตราส่วนผสม Polyester ๖๕%(±๓) Cotton ๓๕%(±๓) สีขาว,สีม่วง,สีน้ำตาลและสีเขียวกลาง จำนวนเส้นด้ายไม่น้อยกว่า ๒๑๕ เส้น ต่อ ๑ ตารางนิ้ว(จำนวนเส้นด้ายยืนต้องไม่น้อยกว่า ๑๔๓ เส้น ,จำนวนเส้นด้ายพุ่งต้องไม่น้อยกว่า ๗๒ เส้น) ด้ายทอเบอร์ ๔๕x๓๔ (±๓)
 - ผ้าโพลีเอสเตอร์ อัตราส่วนผสม Polyester ๑๐๐% สีขาว ผ่านการทดสอบเนื้อผ้าทั้งชุดหลังการซัก ๑๐๐ ครั้ง โดย ทดสอบ WATER RESISTANCE : HYDROSTATIC PRESSURE TEST ทดสอบตามมาตรฐาน AATCC 127:2017(2018)e OPTION 2 ผลทดสอบต้องไม่น้อยกว่า Level ๒ และทดสอบ WATER RESISTANCE : IMPACT PENETRATION TEST ทดสอบตามมาตรฐาน AATCC 42:2017e ผลทดสอบต้องไม่น้อยกว่า Level ๒
 - ผ้าขนหนู สีขาว หรือสีน้ำตาลอ่อน, สีชมพูเข้ม เป็นฝ้าย ๑๐๐ %
 - ผ้า Rainbow อัตราส่วนผสม Polyester ๖๕%(±๓) Cotton ๓๕%(±๓) สีม่วง จำนวนเส้นด้ายไม่น้อยกว่า ๘๖ เส้น ต่อ ๑ ตารางนิ้ว (จำนวนเส้นด้ายยืนต้องไม่น้อยกว่า ๕๖ เส้น ,จำนวนเส้นด้ายพุ่งต้องไม่น้อยกว่า ๔๐ เส้น) ด้ายทอเบอร์ ๒๐ x ๒๐ (±๓)
 - ความแข็งแรงของตะเข็บบน ผ้าที่.ซี.ทวิลล์ (TC Twill) ตะเข็บขนานตามเส้นด้ายยืนไม่น้อยกว่า 455 นิวตัน และ ตะเข็บขนานตามเส้นด้ายพุ่งไม่น้อยกว่า 640 นิวตัน ทดสอบตามมาตรฐาน ISO 13935-1 : 1999
๒. ให้ผู้ขายนำตัวอย่างตัดเย็บสำเร็จจริงมาให้ทางโรงพยาบาลตรวจสอบ ทุกรายการ รายการละ ๑ ชิ้น มาขึ้นตามวันที่ กำหนดเพื่อประกอบการพิจารณา
หมายเหตุ รายการผ้าขนหนู ๕๒,๕๓และ๕๖ ขอให้ส่งตัวอย่างผ้าขนหนูสีขาวหรือน้ำตาลอ่อน,ชมพูเข้มทอชื่อ โรงพยาบาลกำแพงเพชรในเนื้อผ้าด้วยด้ายในล่อนสีเขียวที่ขอบด้านบนมาให้พิจารณาหากไม่ยื่นตัวอย่างตาม รายละเอียดดังกล่าวจะไม่รับพิจารณา
๓. ตัวอย่างผ้าที่นำมาพิจารณาคณะกรรมการฯจะยึดไว้เพื่อทำการทดสอบซักอย่างน้อย ๓ ครั้ง เพื่อทดสอบสีและการหดตัว ขนาดผ้าหลังการซักต้องได้ขนาดไม่น้อยกว่าขนาดที่โรงพยาบาลกำหนด เพื่อหดได้ไม่เกิน ๕ %
๔. คณะกรรมการเปิดซองประกวดราคาขอสงวนสิทธิในการพิจารณาวัสดุที่มีคุณภาพ และเป็นประโยชน์ต่อทางราชการ ในการใช้กับผู้ป่วยมากที่สุด

.....

คณะกรรมการกำหนดรายละเอียดคุณลักษณะเฉพาะฯ	
(ลงชื่อ).....	ประธานกรรมการ
(ลงชื่อ).....	กรรมการ
(ลงชื่อ).....	กรรมการ